Câmara Municipal de Ouro Branco

Ouro Branco, 21 de Março de 2022

REQUERIMENTO Nº 66 /2022

O Vereador abaixo-assinado requer nos moldes do art. 136, Inciso II e art. 106, § único, ambos do Regimento Interno, ouvido o Plenário o seguinte: Solicitamos ao Executivo Municipal,

Excelentíssimo Senhor Prefeito,

Requeiro, seja oficiado a Procuradoria Geral do Município e ao Ministério Público, com cópia dos documentos anexos e, em oportuno, toda documentação que a prefeitura possuir, para que se estude a possibilidade de promover o ajuizamento de Ação Civil Pública, nos termos do inciso IV, do artigo 1° da Lei nº 7.347, de 24 de julho de 1985 em face do Departamento de Estradas e Rodagem de Minas Gerais - DEER/MG, de forma a obrigá-la a executar obras no trecho da MG-443, próximo ao desvio provisório e, liminarmente, a implementação de redutores de velocidade.

Quanto a possibilidade da ação, ela está elencada no Art. 3°, da referida Lei que dispõe: A ação civil poderá ter por objeto a condenação em dinheiro ou o cumprimento de obrigação de fazer ou não fazer.

Quanto a legitimidade, registra o art.5° da seguinte forma: "Art. 5º Têm legitimidade para propor a ação principal e a ação cautelar:

I - o Ministério Público;

II - a Defensoria Pública;

III - a União, os Estados, o Distrito Federal e os **Municípios;**

CÂMARA MUNICIPAL DE OURO BRANCO
1

Câmara Municipal de Ouro Branco
Protocolo Geral
N.º 259 Data entrada 21/03/22
Horário 15:13 Data saída / /
Destino Presidência
Manoela A. F. Pereira
Assinatura Responsável

A rodovia está interditada desde 10 de janeiro, quando as fortes chuvas causaram rachaduras e desnivelamento do asfalto. Após abertura do desvio, executado a época pelo DER em parceria com a Prefeitura de Ouro Branco, tivemos a ocorrência de no mínimo seis acidentes automobilísticos, cujo Boletim de Ocorrência segue anexo ao Requerimento. Inclusive, o mais recente deles, na sexta feira anterior, o que demonstra que a mera sinalização com placas não tem sido suficiente para evitar danas e conter riscos experimentados por nosso munícipes.

Assim, se faz necessário que o DER-MG apresente melhorias de trafegabilidade e monitoramento de fluxo, principalmente, com a implementação de redutores em sede de liminar, sendo esta última medida a ser adotadas até a conclusão da obra.

Por tal, aguardo o deferimento do pedido.

Atenciosamente,

Neymar Magalhães Meireles

Vereador

CÂMARA MUNICIPAL DE OURO BRANCO

2

UNIDADE RESPONSÁVEL PELO REGISTRO: 2 GP/2 PEL RV/13 CIA PM RV/BPMRV/CPRV
MUNICÍPIO: CONSELHEIRO LAFAIETE

UNIDADE DE ÁREA RESPONSÁVEL
UNIDADE MILITAR: 65 CIA PM/31 BPM/13 RPM
UNIDADE POLICIAL: 9ª DELEGACIA DE POLICIA CIVIL/OURO BRANCO

DATA DO REGISTRO: 19/03/2022 09:57
DESTINATÁRIO: 9ª DELEGACIA DE POLICIA CIVIL/OURO BRANCO

ORIGEM DA COMUNICAÇÃO

COMO FOI SOLICITADO O ATENDIMENTO DA OCORRÊNCIA: DEPAROU COM A OCORRENCIA (INICIATIVA)
DATA DA COMUNICAÇÃO: 19/03/2022
HORA DA COMUNICAÇÃO: 09:57

ÓRGÃO SOLICITANTE: XXXX

DADOS DA OCORRÊNCIA / ATIVIDADE

PROVÁVEL DESCRIÇÃO DA OCORRÊNCIA PRINCIPAL: T00008 - ACIDENTE DE TRANSITO SEM VITIMA

TENTADO / CONSUMADO: CONSUMADO

EVENTO OCORRIDO DURANTE O EXERCÍCIO DA ATIVIDADE DE TRANSPORTE POR APLICATIVO?: NÃO

DATA/HORA DO FATO: 19/03/2022 09:00
DATA/HORA DO INÍCIO DO ATENDIMENTO NO LOCAL: 19/03/2022 09:57
DATA/HORA FINAL DO ATENDIMENTO: 19/03/2022 11:35
DATA/HORA FINAL DO PREENCHIMENTO: 19/03/2022 11:38

DESCRIÇÃO DO LUGAR: VIA DE ACESSO PUBLICA
COMPL DE LOCAL MEDIATO: VIA DE ACESSO PUBLICA

LOCAL (AV., RUA, ETC): RODOVIA MG 443

NÚMERO: XXXX
KM: 7
COMPLEMENTO: XXXX
BAIRRO / VILA: XXXX
CEP: XXXX

MUNICÍPIO: OURO BRANCO
UF: MG
PAÍS: BRASIL

PONTO DE REFERÊNCIA: XXXX
LATITUDE: -20º 31' 34,7"
LONGITUDE: -43º 44' 0,26"

TIPO VIA: ESTRADA/RODOVIA ESTADUAL

CAUSA PRESUMIDA: FALTA DE ATENCAO

QUALIFICAÇÃO DOS ENVOLVIDOS

ENVOLVIDO 1

SEXO: MASCULINO
TIPO ENVOLVIMENTO: CONDUTOR DO VEICULO
TIPO DE PESSOA: FISICA
COD. NATUREZA: T00008
TENTADO / CONSUMADO: CONSUMADO

DESCRIÇÃO NATUREZA: ACIDENTE DE TRANSITO SEM VITIMA

NOME COMPLETO: JAIR QUERINO DA CRUZ NETO

NACIONALIDADE: BRASILEIRA
DATA NASCIMENTO: 26/04/1999
NATURALIDADE / UF: BELO HORIZONTE / MG

IDADE APARENTE: 22
GRAU DA LESÃO: SEM LESOES APARENTES
ESTADO CIVIL: ESTADO CIVIL - NAO DECLARADO

ORIENTAÇÃO SEXUAL: IGNORADO
IDENTIDADE DE GÊNERO: NAO SE APLICA

CUTIS: IGNORADA
OCUPAÇÃO ATUAL: XXXX

MÃE: CIBELE ROCHA LIMA QUERINO DA CRUZ

PAI: JAIR QUERINO DA CRUZ FILHO

TIPO DO DOCUMENTO DE IDENTIFICAÇÃO: CARTEIRA DE IDENTIDADE CIVIL

NÚMERO DOCUMENTO IDENTIDADE: 17849847
ÓRGÃO EXPEDIDOR: SESP - SECRETARIA ESTADO DA SEGURANCA PUBLICA
UF: MG
CPF / CNPJ: 14341459643

ESCOLARIDADE: ESCOLARIDADE - IGNORADA

ENDEREÇO (AV., RUA, ETC): RUA JUIZ COSTA VAL
NÚMERO: 591
KM: XXXXX
COMPLEMENTO: XXXX

BAIRRO: SANTA EFIGENIA
MUNICÍPIO: BELO HORIZONTE
UF: MG

PAÍS: BRASIL
CEP: XXXX
TELEFONE RESIDENCIAL/ CELULAR: XXXX
TELEFONE COMERCIAL/ CELULAR: XXXX

EMAIL: XXXX
MOTIVO AUSÊNCIA TELEFONE/EMAIL: INFORMAÇÃO DESCONHECIDA

PESO ESTIMADO: XXXX
ALTURA ESTIMADA: XXXX
CALVÍCIE ?: XXXX
CABELO: XXXX
COR CABELO: XXXX

CÂMARA MUNICIPAL DE OURO BRANCO
3

ENVOLVIDO 1

COR OLHOS	ESTRABISMO ?	DEFICIÊNCIA FÍSICA
XXXX	XXXX	XXXX

AMPUTAÇÃO: XXXX

ATITUDES/SINAIS DE EMBRIAGUEZ: NÃO / XXXX

SINAIS DE SUBSTÂNCIAS TÓXICAS ?	SOFRIMENTO MENTAL
NÃO	XXXX

DEFICIÊNCIA AUDIOVISUAL: XXXX

CICATRIZ: XXXX

DEFORMIDADE: XXXX

LOCAL / TIPO TATUAGEM: XXXX

LOCAL / TIPO ACESSÓRIO: XXXX

INFORMAÇÕES COMPLEMENTARES: XXXX

ETILÔMETRO FOI UTILIZADO NESTE ATENDIMENTO ? SIM

ETILÔMETRO (CONDUTOR) (Mg/LITRO AR)	ÚLTIMA AFERIÇÃO	Nº ETILÔMETRO
0,00	2021-09-20 00:00:00.0	05782

Nº INMETRO ETILÔMETRO	MARCA ETILÔMETRO
13907444	ELEC

MODELO ETILÔMETRO	Nº TESTE ETILÔMETRO
BAF 300	272

PRISÃO / APREENSÃO	HOUVE USO DE ALGEMAS / IMOBILIZAÇÃO DE ENVOLVIDOS ?
SEM PRISAO	NÃO

ANEXO TRÂNSITO

TIPO DE ACIDENTE: TOMBAMENTO

DANOS AO PATRIMÔNIO

PRIVADO XXXX

PÚBLICO

FEDERAL XXXX

ESTADUAL XXXX

MUNICIPAL XXXX

VEÍCULOS

VEÍCULO 1

SITUAÇÃO DO LOCAL: ACIDENTE SEM VITIMA, VEICULO AGUARDOU REGISTRO NO LOCAL

ENVOLV. NR.	SITUAÇÃO VEÍCULO	MOTIVO APREENSÃO
1	VEICULO LIBERADO	XXXX

NR. CRLV/CLA	RENAVAM	TIPO DE VEÍCULO
XXXX	1259987687	AUTOMOVEL

CHASSI	MARCA / MODELO	MUNICÍPIO	UF
9BHCP41DBNP192015	HYUNDAI/HB20S 16A VISION	BELO HORIZONTE	MG

ESPÉCIE	CATEGORIA	ACOPLADO?	ACOPLADO AO VEÍCULO NR.
PASSAGEIRO	PARTICULAR	XXXX	XXXX

PLACA	COR PREDOMINANTE	ANO EXERCÍCIO	ANO FABRICAÇÃO	SEGURO OBRIGATÓRIO ?	SEGURO OPCIONAL ?
RMT-4I43	PRETA	2021	2021	XXXX	XXXX

NOME PROPRIETÁRIO: XXXX

OS DADOS DO VEÍCULO FORAM VALIDADOS NO SDAK? SIM

DADOS CONDUTOR	INFORMOU DADOS DE HABILITAÇÃO?	PAÍS DE EMISSÃO	TIPO	Nº DO REGISTRO	CATEGORIA	RECOLHIDA ?	UF
	SIM	BRASIL	NOVA	07076862611	B	NÃO	MG

DATA 1º HABILITAÇÃO	DATA VENCIMENTO	SITUAÇÃO DO CONDUTOR
25/06/2018	06/09/2022	HABILITADO

SENTIDO DO TRÁFEGO DO VEÍCULO (ORIGEM/DESTINO)	TACÓGRAFO	Nº OCUPANTES
CRESCENTE	CRESCENTE	1

HOUVE CONDIÇÕES DE PRODUZIR MATERIAL FOTOGRÁFICO ? SIM

TODOS OS OCUPANTES DO VEÍCULO

ENVOLVIDO	DISPOSITIVO DE SEGURANÇA	OCUPANTE
JAIR QUERINO DA CRUZ NETO	CINTO DE SEGURANCA, CINTO DE SEGURANCA	CONDUTOR DO VEICULO (0300)

DANO(S) APARENTE(S): CONFORME RELATÓRIO DE DANOS DO VEÍCULO

DIGITADOR: PM1401264

GERADO POR: PC1112909
21/03/2022 09:30

CÂMARA MUNICIPAL DE OURO BRANCO

VEÍCULOS

VEÍCULO 1

VEÍCULO TRANSPORTANDO CARGA	Nº DA ONU	Nº DA NOTA FISCAL	VALOR DA NOTA FISCAL	EXPEDIDOR
XXXX	XXXX	XXXX	XXXX	XXXX

MERCADORIA TRANSPORTADA: XXXX

DINÂMICA DO ACIDENTE - VEÍCULO 1

NATUREZA DO MOVIMENTO DO VEÍCULO: SEGUINDO EM FRENTE

PONTO DE IMPACTO: LADO DIREITO - CENTRO, LADO DIREITO - FRENTE, LADO DIREITO - TRASEIRA

VIA: PISTA SIMPLES	NÚMERO DE FAIXAS DE TRÂNSITO: 2 (DUAS)
LARGURA DA PISTA: LARGA (ACIMA DE 7.0M)	TRAÇADO DA PISTA: CURVA
RELEVO DA PISTA: PLANO	SEPARAÇÃO FÍSICA: NAO EXISTE
CONDIÇÃO DA PISTA: OUTRAS (NO HISTORICO)	
PAVIMENTO: CASCALHO (MINERAL)	ACOSTAMENTO: NAO HA

CALÇADA	CARACTERÍSTICA DA VIA	MÃO DE DIREÇÃO DA VIA
NAO HA	DESVIO/VARIANTE	DUPLA

OBRA DE ARTE: NAO HA OBRA DE ARTE	
SUPERFÍCIE DA PISTA: SECA	
TEMPO: BOM	LUMINOSIDADE: DIA
SINALIZAÇÃO VERTICAL: BOA	SINALIZAÇÃO HORIZONTAL: BOA
SINALIZAÇÃO EXISTENTE: OUTROS (NO HISTORICO)	
CONTROLE DE TRÁFEGO: OUTROS (NO HISTORICO)	MARCAS LONGITUDINAIS (VIÁRIAS): NAO HA
RESTRIÇÃO DE VISIBILIDADE: NAO HA	
OBRAS NA PISTA: SINALIZADA	VELOCIDADE PERMITIDA EM KM/H: XXXX

DANOS/AVARIAS - VEÍCULO 1

PEÇAS ESTRUTURAIS/SEGURANÇA PASSIVA AVARIADAS NO ACIDENTE

1. PAINEL CORTA-FOGO	NÃO
2. LONGARINA DIANTEIRA ESQUERDA	NÃO
3. CAIXA DE RODA DIANTEIRA ESQUERDA	NÃO
4. ESTRUTURA DA SOLEIRA ESQUERDA	NÃO
5. AIR BAGS FRONTAIS	NÃO
6. AIR BAGS LATERAIS	NÃO
7. ESTRUTURA DA COLUNA DIANTEIRA ESQUERDA	SIM
8. ESTRUTURA DA COLUNA CENTRAL ESQUERDA	NÃO
9. ESTRUTURA DA COLUNA TRASEIRA ESQUERDA	NÃO
10. CAIXA DE RODA TRASEIRA ESQUERDA	NÃO
11. ASSOALHO CENTRAL ESQUERDO	NÃO
12. LONGARINA TRASEIRA ESQUERDO	NÃO
13. ASSOALHO PORTAMALAS OU CAÇAMBA	NÃO
14. LONGARINA TRASEIRA DIREITA	NÃO
15. CAIXA DE RODA TRASEIRA DIREITA	NÃO
16. ESTRUTURA DA COLUNA TRASEIRA DIREITA	NÃO
17. ESTRUTURA DA SOLEIRA DIREITA	NÃO
18. ESTRUTURA DA COLUNA CENTRAL DIREITA	NÃO
19. ESTRUTURA DA COLUNA DIANTEIRA DIREITA	NÃO
20. ASSOALHO CENTRAL DIREITO	NÃO
21. CAIXA DE RODA DIANTEIRA DIREITA	NÃO
22. LONGARINA DIANTEIRA DIREITA	NÃO

TOTAL SIM	TOTAL NA	TOTAL GERAL (SIM + NA)	MONTA
1	0	1	PEQUENA

CÂMARA MUNICIPAL DE OURO BRANCO
5

VEÍCULOS

DANOS/AVARIAS - VEÍCULO 1

OBSERVAÇÕES
DANOS CONFORME FOTOS ANEXAS, VEICULO TOMBADO NÃO SENDO POSSÍVEL RELATAR TODOS OS DANOS

HISTÓRICO DA OCORRÊNCIA / ATIVIDADE

ACIONADOS VIA TELEFONE DA SALA DE OPERAÇÕES DA 65ª CIA PM, DESLOCAMOS PARA A RODOVIA MG 443 NAS PROXIMIDADES DO KM 07, ONDE OCORRERA UM SINISTRO DE TRANSITO SEM VITIMA.

AO CHEGARMOS NO LOCAL DEPARAMOS COM O VEICULO HYNDAI PLACA RMT4I43, TOMBADO FORA DA PISTA DE ROLAMENTO, E O CONDUTOR JAIR QUIRINO DA CRUZ NETO JA FORA DO VEICULO SEM FERIMENTOS APARENTE.

SEGUNDO DECLARAÇÃO DO CONDUTOR, ESTE DESLOCAVA DA CIDADE DE CONTAGEM COM DESTINO A CIDADE DE OURO BRANCO, PELA RODOVIA MG 443, QUANDO NAS PROXIMIDADES DO KM 07 EM UM DESVIO PERDEU O CONTROLE DIRECIONAL VINDO A TOMBAR O VEICULO AS MARGENS DA RODOVIA NO SENTIDO A CIDADE OURO BRANCO.

O CONDUTOR JAIR QUERINO DA CRUZ NETO FOI SUBMETIDO AO TESTE DO ETILÔMETRO AFERINDO NEGATIVO PARA O USO DE BEBIDA ALCOÓLICA.O VEICULO FOI LIBERADO PARA O PRÓPRIO CONDUTOR QUE FICOU DE ACIONAR A SEGURADORA PARA REALIZAR A REMOÇÃO. SEM MAIS DIZERES REGISTRA SE.

Perícia Técnica

PERÍCIA TÉCNICA COMPARECEU?	PREFIXO DA VIATURA	PLACA DA VIATURA	PERITO (MATRÍCULA - NOME)
NAO	XXXX	XXXX	XXXX - XXXX

MOTIVO DO NÃO COMPARECIMENTO
ACIDENTE DE TRANSITO SEM VITIMA

VIATURAS

VIATURA 1

TIPO DA VIATURA	ÓRGÃO
PRINCIPAL	POLICIA MILITAR

DESCRIÇÃO / OBSERVAÇÃO
VIATURA CAMINHONETE -

PLACA	PREFIXO / ÓRGÃO	REGISTRO GERAL	PREFIXO PADRÃO	PROBLEMAS DURANTE O ATENDIMENTO
QXW2F15	PM	31842	XXXX	XXXX

MILITARES/POLICIAIS INTEGRANTES

MILITAR/POLICIAL INTEGRANTE

NUM VIATURA	MATRÍCULA	CARGO
1	1401264	CABO

NOME COMPLETO
DANRLEY BENTES FIGUEIRA DA FONSECA

CORPORAÇÃO
POLICIA MILITAR

UNIDADE	Hipotecado?
2 GP/2 PEL RV/13 CIA PM RV/BPMRV/CPRV	NÃO

MILITAR/POLICIAL INTEGRANTE

NUM VIATURA	MATRÍCULA	CARGO
1	1445402	CABO

NOME COMPLETO
ALISSON JOSE DA CRUZ

CORPORAÇÃO
POLICIA MILITAR

UNIDADE	Hipotecado?
2 GP/2 PEL RV/13 CIA PM RV/BPMRV/CPRV	NÃO

MILITAR/POLICIAL INTEGRANTE

NUM VIATURA	MATRÍCULA	CARGO
1	1518554	CABO

NOME COMPLETO
ROBSON DE PAIVA COELHO

CORPORAÇÃO
POLICIA MILITAR

UNIDADE	Hipotecado?
2 GP/2 PEL RV/13 CIA PM RV/BPMRV/CPRV	NÃO

CÂMARA MUNICIPAL OURO BRANCO
6

DADOS PARA CONTROLE INTERNO/RELATOR DA OCORRÊNCIA

UNIDADE
2 GP/2 PEL RV/13 CIA PM RV/BPMRV/CPRV

MATRÍCULA	NOME COMPLETO
1401264	DANRLEY BENTES FIGUEIRA DA FONSECA

CARGO
CABO

CORPORAÇÃO
POLICIA MILITAR

ASSINATURA:

RECIBO DA AUTORIDADE A QUE SE DESTINA OU SEU AGENTE / AUXILIAR POLICIAL OU RECIBO DO RESPONSÁVEL CIVIL

DESTINATÁRIO / RECIBO 1

Recebi o "Boletim de Ocorrência" de Número BO XXXX e Número de REDS 2022-011822154-001 para conhecimento e providências, bem como as pessoas, materiais, objetos, animais, substâncias e/ ou documentos que, existindo, estejam descritos ou assinalados neste documento.

DATA	HORA	MATRÍCULA	NOME
XXXX	XXXX	XXXX	XXXX

CARGO
XXXX

ÓRGÃO/UF
POLICIA CIVIL / MG

UNIDADE
9ª DELEGACIA DE POLICIA CIVIL/OURO BRANCO

PROVIDÊNCIA A SER TOMADA PELA AUTORIDADE
XXXX

ITENS ENTREGUES A ESTE DESTINATÁRIO
XXXX

ASSINATURA

RECIBO GERADO POR:	DATA DE CRIAÇÃO DO RECIBO:
PM1401264 - DANRLEY BENTES FIGUEIRA DA FONSECA	19/03/2022 11:23

FOTOS DOS VEÍCULOS

VEICULO 1

VEICULO 1

CÂMARA MUNICIPAL DE OURO BRANCO
8

VEICULO 1

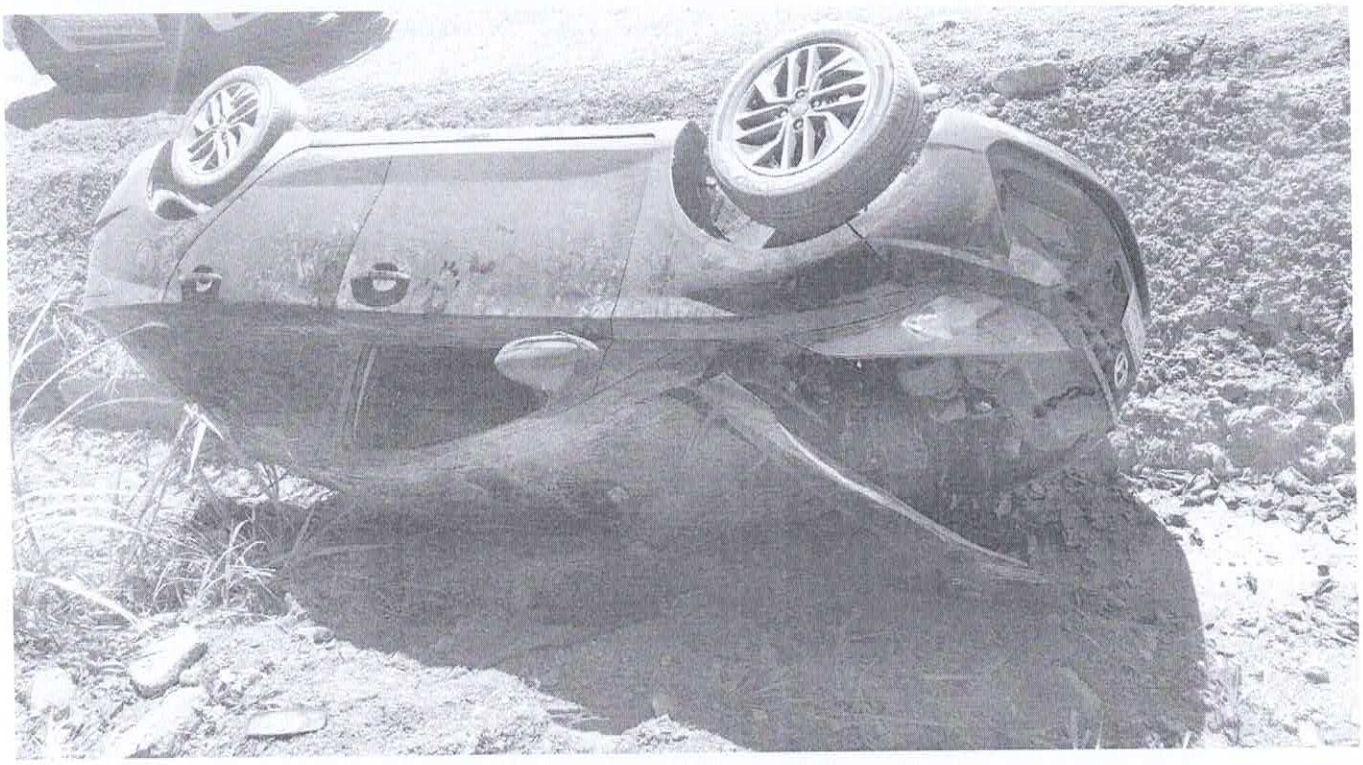

FOTOS DO ACIDENTE DE TRANSITO

FOTO ACIDENTE 1

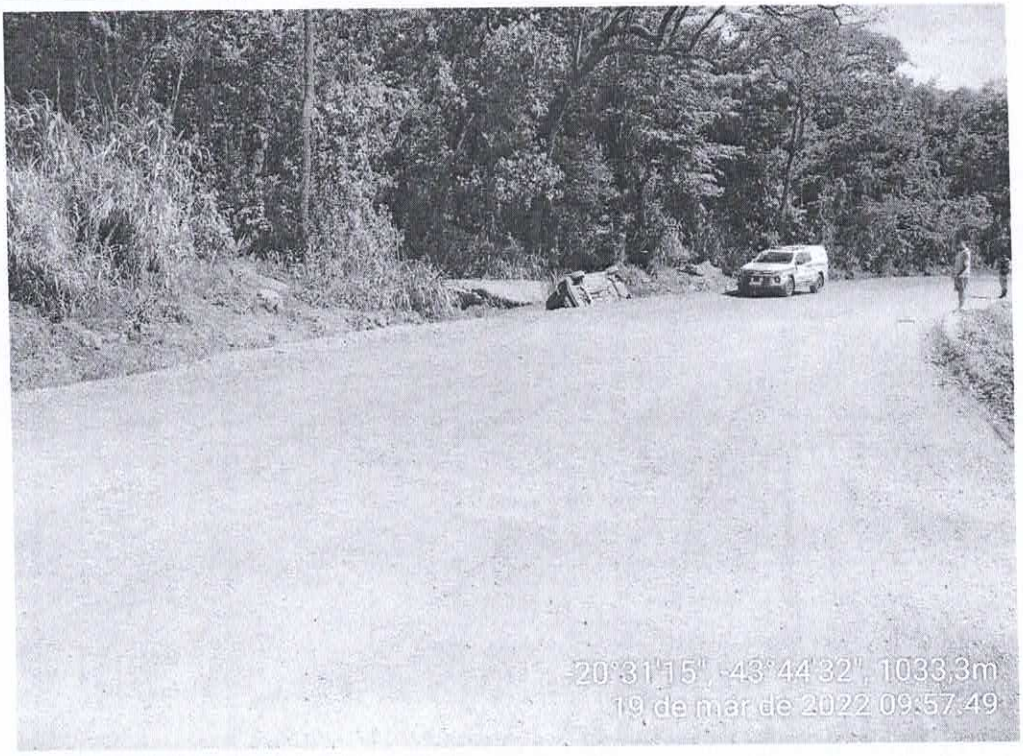

********* FIM DOS ANEXOS: O RESTANTE DA PÁGINA DEVE SER INUTILIZADO. *********

DIGITADOR: PM1401264

GERADO POR: PC1112909
21/03/2022 09:30

CÂMARA MUNICIPAL DE OURO BRANCO
9

********* FIM DO REGISTRO: O RESTANTE DA PÁGINA DEVE SER INUTILIZADO. *********

DIGITADOR: PM1401264

GERADO POR: PC1112909
21/03/2022 09:30

CÂMARA MUNICIPAL
10
OURO BRANCO

UNIDADE RESPONSÁVEL PELO REGISTRO: DELEGACIA VIRTUAL	MUNICÍPIO: BELO HORIZONTE

UNIDADE DE ÁREA RESPONSÁVEL
UNIDADE MILITAR: 65 CIA PM/31 BPM/13 RPM
UNIDADE POLICIAL: 9ª DELEGACIA DE POLICIA CIVIL/OURO BRANCO

DATA DO REGISTRO	DESTINATÁRIO
20/02/2022 11:21	9ª DELEGACIA DE POLICIA CIVIL/OURO BRANCO

ORIGEM DA COMUNICAÇÃO

COMO FOI SOLICITADO O ATENDIMENTO DA OCORRÊNCIA	DATA DA COMUNICAÇÃO	HORA DA COMUNICAÇÃO
PESSOALMENTE EM UMA UNIDADE/POSTO	20/02/2022	10:49

ÓRGÃO SOLICITANTE: XXXX

DADOS DA OCORRÊNCIA / ATIVIDADE

PROVÁVEL DESCRIÇÃO DA OCORRÊNCIA PRINCIPAL: T00008 - ACIDENTE DE TRANSITO SEM VITIMA

TENTADO / CONSUMADO: CONSUMADO

DATA/HORA DO FATO	DATA/HORA FINAL DO ATENDIMENTO	DATA/HORA FINAL DO PREENCHIMENTO
18/02/2022 23:00	XXXX XXXX	20/02/2022 11:21

DESCRIÇÃO DO LUGAR	COMPL DE LOCAL MEDIATO
VIA DE ACESSO PUBLICA	VIA DE ACESSO PUBLICA

LOCAL (AV., RUA, ETC): RODOVIA MG 443

NÚMERO	KM	COMPLEMENTO	BAIRRO / VILA	CEP
7	XXXX	XXXX	XXXX	XXXX

MUNICÍPIO	UF	PAÍS
OURO BRANCO	MG	BRASIL

PONTO DE REFERÊNCIA	LATITUDE	LONGITUDE
XXXX	-20º 31' 34,7"	-43º 44' 0,26"

TIPO VIA: ESTRADA/RODOVIA MUNICIPAL

CAUSA PRESUMIDA: OUTROS - CAUSAS RELACIONADAS A TRANSITO

QUALIFICAÇÃO DOS ENVOLVIDOS

ENVOLVIDO 1

SEXO	TIPO ENVOLVIMENTO	TIPO DE PESSOA	COD. NATUREZA	TENTADO / CONSUMADO
MASCULINO	CONDUTOR DO VEICULO	FISICA	T00008	CONSUMADO

DESCRIÇÃO NATUREZA: ACIDENTE DE TRANSITO SEM VITIMA

NOME COMPLETO: EMERSON MOREIRA TORRES

NACIONALIDADE	DATA NASCIMENTO	NATURALIDADE / UF
BRASILEIRA	28/02/1979	CONGONHAS / MG

IDADE APARENTE	GRAU DA LESÃO	ESTADO CIVIL
43	SEM LESOES APARENTES	SOLTEIRO

ORIENTAÇÃO SEXUAL	IDENTIDADE DE GÊNERO	NOME SOCIAL
IGNORADO	IGNORADO	XXXXX

CUTIS	OCUPAÇÃO ATUAL
XXXX	TÉCNICO MECÂNICO

MÃE: ELZA MARIA MOREIRA TORRES

PAI: VICENTE HELVÉCIO PINHEIRO TORRES

TIPO DO DOCUMENTO DE IDENTIFICAÇÃO: CARTEIRA DE IDENTIDADE CIVIL

NÚMERO DOCUMENTO IDENTIDADE	ÓRGÃO EXPEDIDOR	UF	CPF / CNPJ
10365093	CONSELHO FEDERAL DE ADMINISTRACAO	MG	04034482630

ESCOLARIDADE: ENSINO MEDIO INCOMPLETO (2º GRAU)

ENDEREÇO (AV., RUA, ETC)	NÚMERO	KM	COMPLEMENTO
RODOVIA MG 443	7	XXXXX	XXXX

BAIRRO	MUNICÍPIO	UF
XXXX	OURO BRANCO	MG

PAÍS	CEP	TELEFONE RESIDENCIAL/ CELULAR	TELEFONE COMERCIAL/ CELULAR
BRASIL	36420000	(31) 987-272-834	(31) 987-272-834

EMAIL: XXXX

ETILÔMETRO FOI UTILIZADO NESTE ATENDIMENTO ?: NÃO

MOTIVO	OUTROS
OUTROS	OUTROS

DIGITADOR: PC999999

GERADO POR: PC1112909
21/03/2022 09:31

CÂMARA MUNICIPAL DE OCN 11

ENVOLVIDO 1

PRISÃO / APREENSÃO	HOUVE USO DE ALGEMAS / IMOBILIZAÇÃO DE ENVOLVIDOS ?
SEM PRISAO	NÃO

ANEXO TRÂNSITO

TIPO DE ACIDENTE
TOMBAMENTO

DANOS AO PATRIMÔNIO

PRIVADO	XXXX
PÚBLICO	
FEDERAL	XXXX
ESTADUAL	XXXX
MUNICIPAL	XXXX

VEÍCULOS

VEÍCULO 1

SITUAÇÃO DO LOCAL
ACIDENTE SEM VITIMA, REGISTRO VIA DELEGACIA VIRTUAL

ENVOLV. NR.	SITUAÇÃO VEÍCULO	MOTIVO APREENSÃO	
1	OUTRAS	XXXX	
NR. CRLV/CLA	RENAVAM	TIPO DE VEÍCULO	
XXXX	01007148702	AUTOMOVEL	
CHASSI	MARCA / MODELO	MUNICÍPIO	UF
XXXX	I/HYUNDAI ELANTRA	XXXX	XX
ESPÉCIE	CATEGORIA	ACOPLADO?	ACOPLADO AO VEÍCULO NR.
PASSAGEIRO	PARTICULAR	XXXX	XXXX

PLACA	COR PREDOMINANTE	ANO EXERCÍCIO	ANO FABRICAÇÃO	SEGURO OBRIGATÓRIO ?	SEGURO OPCIONAL ?
OXJ-3922	BRANCA	XXXX	2014	XXXX	XXXX

NOME PROPRIETÁRIO
EMERSON MOREIRA TORRES

OS DADOS DO VEÍCULO FORAM VALIDADOS NO SDAK? SIM

DADOS CONDUTOR	INFORMOU DADOS DE HABILITAÇÃO?	PAÍS DE EMISSÃO	TIPO	Nº DO REGISTRO	CATEGORIA	RECOLHIDA ?	UF
	SIM	BRASIL	NOVA	00680066873	B	NÃO	MG

DATA 1º HABILITAÇÃO	DATA VENCIMENTO	SITUAÇÃO DO CONDUTOR
28/02/1979	26/06/2022	HABILITADO

FOI POSSÍVEL DEFINIR A GRAVIDADE DO DANO? NÃO

MOTIVO PELO QUAL NÃO FOI POSSÍVEL DEFINIR A GRAVIDADE DO DANO
REGISTRO VIA DELEGACIA VIRTUAL

HOUVE CONDIÇÕES DE PRODUZIR MATERIAL FOTOGRÁFICO ?
NÃO - OUTROS

OBSERVAÇÕES
O SOLICITANTE APONTOU DANOS NOS SEGUINTES LOCAIS: DIANTEIRA CENTRAL, DIANTEIRA DIREITA, DIANTEIRA ESQUERDA, CAPO ESQUERDA, TETO FRONTAL CENTRAL, LATERAL TRASEIRA DIREITA, TETO TRASEIRO CENTRAL, LATERAL TRASEIRA ESQUERDA, TRASEIRA CENTRAL

TODOS OS OCUPANTES DO VEÍCULO

ENVOLVIDO	DISPOSITIVO DE SEGURANÇA	OCUPANTE
EMERSON MOREIRA TORRES	XXXX	CONDUTOR DO VEICULO (0300)

DANO(S) APARENTE(S)
XXXX

HISTÓRICO DA OCORRÊNCIA / ATIVIDADE

NO DIA 18/02/2022 AS 23:00 HS, O CONDUTOR EMERSON MOREIRA TORRES DO VEICULO I/HYUNDAI ELANTRA, OXJ3922 ESTAVA NO(A) RODOVIA MG 443, MUNICIPIO OURO BRANCO, MG, NO SENTIDO CRESCENTE SAINDO DA VIA QUANDO OCORREU O(A)TOMBAMENTO.O IMPACTO CAUSOU O(S) DANO(S) CITADO(S) NO CAMPO OBSERVACOES DA SECAO DE CADA VEICULO. INFORMACOES ADICIONAIS REGISTRADAS PELO SOLICITANTE: NO DESVIO PROXIMO A UFSJ NAO PERCEBI E SAI DA ESTRADA VINDO A TOMBAR O VEICULO, NAO TEVE VITIMA, NEM COLISAO COM OUTRO VEICULO

Perícia Técnica

PERÍCIA TÉCNICA COMPARECEU?	PREFIXO DA VIATURA	PLACA DA VIATURA	PERITO (MATRÍCULA - NOME)
NAO	XXXX	XXXX	XXXX - XXXX

MOTIVO DO NÃO COMPARECIMENTO
NÃO HOUVE ACIONAMENTO - REGISTRO VIA DELEGACIA VIRTUAL

DADOS PARA CONTROLE INTERNO/RELATOR DA OCORRÊNCIA

UNIDADE
DELEGACIA VIRTUAL

MATRÍCULA	NOME COMPLETO
999999	DELEGACIA VIRTUAL

CARGO
DIGITADOR E RELATOR

CORPORAÇÃO
POLICIA CIVIL

ASSINATURA:

RECIBO DA AUTORIDADE A QUE SE DESTINA OU SEU AGENTE / AUXILIAR POLICIAL OU RECIBO DO RESPONSÁVEL CIVIL

DESTINATÁRIO / RECIBO 1

Recebi o "Boletim de Ocorrência" de Número BO XXXX e Número de REDS 2022-007932387-001 para conhecimento e providências, bem como as pessoas, materiais, objetos, animais, substâncias e/ ou documentos que, existindo, estejam descritos ou assinalados neste documento.

DATA	HORA	MATRÍCULA	NOME
XXXX	XXXX	XXXX	XXXX

CARGO
XXXX

ÓRGÃO/UF
POLICIA CIVIL / MG

UNIDADE
9ª DELEGACIA DE POLICIA CIVIL/OURO BRANCO

PROVIDÊNCIA A SER TOMADA PELA AUTORIDADE
XXXX

ITENS ENTREGUES A ESTE DESTINATÁRIO
XXXX

ASSINATURA

RECIBO GERADO POR:	DATA DE CRIAÇÃO DO RECIBO:
PC999999 - DELEGACIA VIRTUAL	20/02/2022 11:21

********* FIM DO REGISTRO: O RESTANTE DA PÁGINA DEVE SER INUTILIZADO. *********

CÂMARA MUNICIPAL DE OURO BRANCO
13

UNIDADE RESPONSÁVEL PELO REGISTRO: 61 CIA PM/31 BPM/13 RPM	MUNICÍPIO: CONSELHEIRO LAFAIETE

UNIDADE DE ÁREA RESPONSÁVEL
UNIDADE MILITAR: 65 CIA PM/31 BPM/13 RPM
UNIDADE POLICIAL: 9ª DELEGACIA DE POLICIA CIVIL/OURO BRANCO

DATA DO REGISTRO: 07/02/2022 14:18	DESTINATÁRIO: 6ª DELEGACIA DE POLICIA CIVIL/CONSELHEIRO LAFAIETE

ORIGEM DA COMUNICAÇÃO

COMO FOI SOLICITADO O ATENDIMENTO DA OCORRÊNCIA: PESSOALMENTE EM UMA UNIDADE/POSTO	DATA DA COMUNICAÇÃO: 07/02/2022	HORA DA COMUNICAÇÃO: 14:18

ÓRGÃO SOLICITANTE: XXXX

DADOS DA OCORRÊNCIA / ATIVIDADE

PROVÁVEL DESCRIÇÃO DA OCORRÊNCIA PRINCIPAL: T00008 - ACIDENTE DE TRANSITO SEM VITIMA

TENTADO / CONSUMADO: CONSUMADO

EVENTO OCORRIDO DURANTE O EXERCÍCIO DA ATIVIDADE DE TRANSPORTE POR APLICATIVO?: NÃO

DATA/HORA DO FATO: 06/02/2022 06:00	DATA/HORA FINAL DO ATENDIMENTO: 07/02/2022 14:41	DATA/HORA FINAL DO PREENCHIMENTO: 07/02/2022 14:41

DESCRIÇÃO DO LUGAR: VIA DE ACESSO PUBLICA	COMPL DE LOCAL MEDIATO: VIA DE ACESSO PUBLICA

LOCAL (AV., RUA, ETC): RODOVIA MG 443

NÚMERO	KM	COMPLEMENTO	BAIRRO / VILA	CEP
0	5	XXXX	XXXX	XXXX

MUNICÍPIO	UF	PAÍS
OURO BRANCO	MG	BRASIL

PONTO DE REFERÊNCIA: XXXX	LATITUDE: XXº XX' XX"	LONGITUDE: XXº XX' XX"

TIPO VIA: ESTRADA/RODOVIA ESTADUAL

CAUSA PRESUMIDA: DEFEITO NA VIA

QUALIFICAÇÃO DOS ENVOLVIDOS

ENVOLVIDO 1

SEXO	TIPO ENVOLVIMENTO	TIPO DE PESSOA	COD. NATUREZA	TENTADO / CONSUMADO
MASCULINO	CONDUTOR DO VEICULO	FISICA	T00008	CONSUMADO

DESCRIÇÃO NATUREZA: ACIDENTE DE TRANSITO SEM VITIMA

NOME COMPLETO: CLEITON VIEIRA SANTOS

NACIONALIDADE	DATA NASCIMENTO	NATURALIDADE / UF
BRASILEIRA	25/06/1996	ARAUJOS / MG

IDADE APARENTE	GRAU DA LESÃO	ESTADO CIVIL
25	SEM LESOES APARENTES	SOLTEIRO

ORIENTAÇÃO SEXUAL	IDENTIDADE DE GÊNERO
IGNORADO	NAO SE APLICA

CUTIS	OCUPAÇÃO ATUAL
BRANCA	EMPRESARIO

MÃE: NEUSA APARECIDA VIEIRA SANTOS

PAI: JOSE DE OLIVEIRA SANTOS

TIPO DO DOCUMENTO DE IDENTIFICAÇÃO: CARTEIRA DE IDENTIDADE CIVIL

NÚMERO DOCUMENTO IDENTIDADE	ÓRGÃO EXPEDIDOR	UF	CPF / CNPJ
20227894	SESP - SECRETARIA ESTADO DA SEGURANCA PUBLICA	MG	08807240645

ESCOLARIDADE: SUPERIOR INCOMPLETO

ENDEREÇO (AV., RUA, ETC)	NÚMERO	KM	COMPLEMENTO
RUA ROQUE SCHUEM	517	XXXXX	APTO 102

BAIRRO	MUNICÍPIO	UF
PIONEIROS	OURO BRANCO	MG

PAÍS	CEP	TELEFONE RESIDENCIAL/ CELULAR	TELEFONE COMERCIAL/ CELULAR
BRASIL	XXXX	(31) 971-461-550	XXXX

EMAIL	MOTIVO AUSÊNCIA TELEFONE/EMAIL
XXXX	INFORMAÇÃO DESCONHECIDA

PESO ESTIMADO	ALTURA ESTIMADA	CALVÍCIE ?	CABELO	COR CABELO
XXXX	XXXX	XXXX	XXXX	XXXX

DIGITADOR: PM1035823

GERADO POR: PC1112909
21/03/2022 09:31

CÂMARA MUNICIPAL DE OURO BRANCO
14

ENVOLVIDO 1

COR OLHOS	ESTRABISMO ?	DEFICIÊNCIA FÍSICA
XXXX	XXXX	XXXX

AMPUTAÇÃO: XXXX

ATITUDES/SINAIS DE EMBRIAGUEZ: NÃO / XXXX

SINAIS DE SUBSTÂNCIAS TÓXICAS ?	SOFRIMENTO MENTAL
NÃO	XXXX

DEFICIÊNCIA AUDIOVISUAL: XXXX

CICATRIZ: XXXX

DEFORMIDADE: XXXX

LOCAL / TIPO TATUAGEM: XXXX

LOCAL / TIPO ACESSÓRIO: XXXX

INFORMAÇÕES COMPLEMENTARES: XXXX

ETILÔMETRO FOI UTILIZADO NESTE ATENDIMENTO ?: NÃO

MOTIVO	OUTROS
NÃO HOUVE NECESSIDADE	NÃO HOUVE NECESSIDADE

PRISÃO / APREENSÃO	HOUVE USO DE ALGEMAS / IMOBILIZAÇÃO DE ENVOLVIDOS ?
SEM PRISAO	NÃO

ANEXO TRÂNSITO

TIPO DE ACIDENTE: CAPOTAMENTO

DANOS AO PATRIMÔNIO

PRIVADO XXXX

PÚBLICO

FEDERAL XXXX

ESTADUAL XXXX

MUNICIPAL XXXX

VEÍCULOS

VEÍCULO 1

SITUAÇÃO DO LOCAL: ACIDENTE SEM VITIMA, VEICULO DESLOCOU ATE A UNIDADE POLICIAL

ENVOLV. NR.	SITUAÇÃO VEÍCULO	MOTIVO APREENSÃO
1	VEICULO LIBERADO	XXXX

NR. CRLV/CLA	RENAVAM	TIPO DE VEÍCULO
XXXX	1286891237	AUTOMOVEL

CHASSI	MARCA / MODELO	MUNICÍPIO	UF
9882261WHNKE40569	FIAT/TORO RANCH AT9 4X4	SAO PAULO	SP

ESPÉCIE	CATEGORIA	ACOPLADO?	ACOPLADO AO VEÍCULO NR.
PASSAGEIRO	PARTICULAR	XXXX	XXXX

PLACA	COR PREDOMINANTE	ANO EXERCÍCIO	ANO FABRICAÇÃO	SEGURO OBRIGATÓRIO ?	SEGURO OPCIONAL ?
GJF-4E31	BRANCA	XXXX	2021	XXXX	XXXX

NOME PROPRIETÁRIO: XXXX

OS DADOS DO VEÍCULO FORAM VALIDADOS NO SDAK?: SIM

DADOS CONDUTOR	INFORMOU DADOS DE HABILITAÇÃO?	PAÍS DE EMISSÃO	TIPO	Nº DO REGISTRO	CATEGORIA	RECOLHIDA ?	UF
	SIM	BRASIL	NOVA	06302266304	AB	NÃO	MG

DATA 1º HABILITAÇÃO	DATA VENCIMENTO	SITUAÇÃO DO CONDUTOR
13/02/2015	13/10/2031	HABILITADO

FOI POSSÍVEL DEFINIR A GRAVIDADE DO DANO?: NÃO

MOTIVO PELO QUAL NÃO FOI POSSÍVEL DEFINIR A GRAVIDADE DO DANO: OUTROS

HOUVE CONDIÇÕES DE PRODUZIR MATERIAL FOTOGRÁFICO ?: NÃO - OUTROS

OBSERVAÇÕES: VEICULO NÃO PRESENTE

TODOS OS OCUPANTES DO VEÍCULO

ENVOLVIDO	DISPOSITIVO DE SEGURANÇA	OCUPANTE
CLEITON VIEIRA SANTOS	CINTO DE SEGURANCA	CONDUTOR DO VEICULO (0300)

DANO(S) APARENTE(S): XXXX

CÂMARA MUNICIPAL DE ORO BRANCO
15

VEÍCULOS

VEÍCULO 1

HISTÓRICO DA OCORRÊNCIA / ATIVIDADE

O CONDUTOR CLEITON VIEIRA SANTOS, COMPARECEU NESTA UNIDADE POLICIAL, BASE 01, ALEGANDO QUE NO DIA 06/02/2021, POR VOLTA DAS 06H00, CONDUZIA O VEICULO FIAT/TORO RANCH AT9 4X4, PLACA GJF4E31, PELA RODOVIA MG 443, SENTIDO OURO BRANCO, QUANDO NA ALTURA DO KM 05, HAJA VISTA UM DESVIO IMPROVISADO NO LOCAL, COM SINALIZAÇÃO PRECÁRIA E VALAS NA VIA, PERDERA O CONTROLE DIRECIONAL DO VEICULO, ASSIM CAPOTANDO-O. QUE DO SINISTRO O VEICULO, SOFREU AVARIAS GENERALIZADAS EM TODA A SUA ESTRUTURA DE LATARIA. REGISTRA-SE.

Perícia Técnica

PERÍCIA TÉCNICA COMPARECEU?	PREFIXO DA VIATURA	PLACA DA VIATURA	PERITO (MATRÍCULA - NOME)
NAO	XXXX	XXXX	XXXX - XXXX

MOTIVO DO NÃO COMPARECIMENTO: NÃO ACIONADA

VIATURAS

VIATURA 1

TIPO DA VIATURA	ÓRGÃO
PRINCIPAL	POLICIA MILITAR

DESCRIÇÃO / OBSERVAÇÃO: AUTOMOVEL DE SERVICO -

PLACA	PREFIXO / ÓRGÃO	REGISTRO GERAL	PREFIXO PADRÃO	PROBLEMAS DURANTE O ATENDIMENTO
HMH5336	PM	16229	XXXX	XXXX

MILITARES/POLICIAIS INTEGRANTES

MILITAR/POLICIAL INTEGRANTE

NUM VIATURA	MATRÍCULA	CARGO
1	1035823	SUBTENENTE

NOME COMPLETO: MARCO AURELIO PEREIRA DE PAULA

CORPORAÇÃO: POLICIA MILITAR

UNIDADE	Hipotecado?
1 PEL/61 CIA PM/31 BPM/13 RPM	NÃO

MILITAR/POLICIAL INTEGRANTE

NUM VIATURA	MATRÍCULA	CARGO
1	1154905	SUBTENENTE

NOME COMPLETO: CARLOS ALBERTO DA SILVA

CORPORAÇÃO: POLICIA MILITAR

UNIDADE	Hipotecado?
4 PEL/61 CIA PM/31 BPM/13 RPM	NÃO

DADOS PARA CONTROLE INTERNO/RELATOR DA OCORRÊNCIA

UNIDADE: 1 PEL/61 CIA PM/31 BPM/13 RPM

MATRÍCULA	NOME COMPLETO
1035823	MARCO AURELIO PEREIRA DE PAULA

CARGO: SUBTENENTE

CORPORAÇÃO: POLICIA MILITAR

ASSINATURA:

RECIBO DA AUTORIDADE A QUE SE DESTINA OU SEU AGENTE / AUXILIAR POLICIAL OU RECIBO DO RESPONSÁVEL CIVIL

DESTINATÁRIO / RECIBO 1

Recebi o "Boletim de Ocorrência" de Número BO XXXX e Número de REDS 2022-005798401-001 para conhecimento e providências, bem como as pessoas, materiais, objetos, animais, substâncias e/ ou documentos que, existindo, estejam descritos ou assinalados neste documento.

DATA	HORA	MATRÍCULA	NOME
XXXX	XXXX	XXXX	XXXX

CARGO: XXXX

CÂMARA MUNICIPAL DE OURO BRANCO 16

SISTEMA INTEGRADO DE DEFESA SOCIAL - POLICIA MILITAR	Nº 2022-005798401-001

BOLETIM DE OCORRÊNCIA	BO NÚMERO XXXX	Fl. 4/4

ÓRGÃO/UF
POLICIA CIVIL / MG

UNIDADE
6ª DELEGACIA DE POLICIA CIVIL/CONSELHEIRO LAFAIETE

PROVIDÊNCIA A SER TOMADA PELA AUTORIDADE
XXXX

ITENS ENTREGUES A ESTE DESTINATÁRIO
XXXX

ASSINATURA

RECIBO GERADO POR:
PM1035823 - MARCO AURELIO PEREIRA DE PAULA

DATA DE CRIAÇÃO DO RECIBO:
07/02/2022 14:27

********* FIM DO REGISTRO: O RESTANTE DA PÁGINA DEVE SER INUTILIZADO. *********

DIGITADOR: PM1035823

CÂMARA MUNICIPAL DE OURO BRANCO
17

GERADO POR: PC1112909
21/03/2022 09:31

LIBERTAS QUÆ SERA TAMEN

SISTEMA INTEGRADO DE DEFESA SOCIAL - POLICIA MILITAR

Nº 2022-004909497-001

BOLETIM DE OCORRÊNCIA

BO NÚMERO XXXX

UNIDADE RESPONSÁVEL PELO REGISTRO: 2 GP/2 PEL RV/13 CIA PM RV/BPMRV/CPRV

MUNICÍPIO: CONSELHEIRO LAFAIETE

UNIDADE DE ÁREA RESPONSÁVEL

UNIDADE MILITAR: 65 CIA PM/31 BPM/13 RPM

UNIDADE POLICIAL: 9ª DELEGACIA DE POLICIA CIVIL/OURO BRANCO

DATA DO REGISTRO: 01/02/2022 16:15

DESTINATÁRIO: 9ª DELEGACIA DE POLICIA CIVIL/OURO BRANCO

ORIGEM DA COMUNICAÇÃO

COMO FOI SOLICITADO O ATENDIMENTO DA OCORRÊNCIA: LIGACAO TELEFONICA

DATA DA COMUNICAÇÃO: 01/02/2022

HORA DA COMUNICAÇÃO: 14:00

ÓRGÃO SOLICITANTE: XXXX

DADOS DA OCORRÊNCIA / ATIVIDADE

PROVÁVEL DESCRIÇÃO DA OCORRÊNCIA PRINCIPAL: T00009 - ACIDENTE DE TRANSITO COM VITIMA

TENTADO / CONSUMADO: CONSUMADO

EVENTO OCORRIDO DURANTE O EXERCÍCIO DA ATIVIDADE DE TRANSPORTE POR APLICATIVO?: NÃO

DATA/HORA DO FATO: 01/02/2022 13:20

DATA/HORA DO INÍCIO DO ATENDIMENTO NO LOCAL: 01/02/2022 14:35

DATA/HORA FINAL DO ATENDIMENTO: 01/02/2022 22:40

DATA/HORA FINAL DO PREENCHIMENTO: 01/02/2022 22:45

DESCRIÇÃO DO LUGAR: VIA DE ACESSO PUBLICA

COMPL DE LOCAL MEDIATO: VIA DE ACESSO PUBLICA

LOCAL (AV., RUA, ETC): RODOVIA MG 443

NÚMERO: XXXX

KM: 5

COMPLEMENTO: XXXX

BAIRRO / VILA: XXXX

CEP: XXXX

MUNICÍPIO: OURO BRANCO

UF: MG

PAÍS: BRASIL

PONTO DE REFERÊNCIA: XXXX

LATITUDE: -20º 31' 5,70"

LONGITUDE: -43º 44' 35,95"

TIPO VIA: ESTRADA/RODOVIA ESTADUAL

CAUSA PRESUMIDA: FALTA DE ATENCAO

QUALIFICAÇÃO DOS ENVOLVIDOS

ENVOLVIDO 1

SEXO: FEMININO

TIPO ENVOLVIMENTO: CONDUTOR DO VEICULO

TIPO DE PESSOA: FISICA

COD. NATUREZA: T00009

TENTADO / CONSUMADO: CONSUMADO

DESCRIÇÃO NATUREZA: ACIDENTE DE TRANSITO COM VITIMA

NOME COMPLETO: CAMILA MARINHO COUTO DE ALMEIDA BRAGA

NACIONALIDADE: BRASILEIRA

DATA NASCIMENTO: 12/11/1983

NATURALIDADE / UF: BELO HORIZONTE / MG

IDADE APARENTE: 38

GRAU DA LESÃO: SEM LESOES APARENTES

ESTADO CIVIL: SOLTEIRO

ORIENTAÇÃO SEXUAL: IGNORADO

IDENTIDADE DE GÊNERO: NAO SE APLICA

CUTIS: BRANCA

OCUPAÇÃO ATUAL: MEDICA

MÃE: SILVANA MARINHO COUTO DE ALMEIDA BRAGA

PAI: SERGIO AUGUSTO DE ALMEIDA BRAGA

TIPO DO DOCUMENTO DE IDENTIFICAÇÃO: CARTEIRA DE IDENTIDADE CIVIL

NÚMERO DOCUMENTO IDENTIDADE: 12665573

ÓRGÃO EXPEDIDOR: SESP - SECRETARIA ESTADO DA SEGURANCA PUBLICA

UF: MG

CPF / CNPJ: 05978976627

ESCOLARIDADE: SUPERIOR COMPLETO

ENDEREÇO (AV., RUA, ETC): RUA FERNANDO FRANCA CAMPOS

NÚMERO: 71

KM: XXXXX

COMPLEMENTO: XXXX

BAIRRO: SAO BENTO

MUNICÍPIO: BELO HORIZONTE

UF: MG

PAÍS: BRASIL

CEP: XXXX

TELEFONE RESIDENCIAL/ CELULAR: (31)996-161-983

TELEFONE COMERCIAL/ CELULAR: XXXX

EMAIL: XXXX

MOTIVO AUSÊNCIA TELEFONE/EMAIL: INFORMAÇÃO DESCONHECIDA

PESO ESTIMADO: XXXX

ALTURA ESTIMADA: XXXX

CALVÍCIE ?: XXXX

CABELO: XXXX

COR CABELO: XXXX

DIGITADOR: PM1350834

GERADO POR: PC1112909
21/03/2022 09:32

CÂMARA MUNICIPAL DE OURO BRANCO 18

ENVOLVIDO 1

COR OLHOS: XXXX	ESTRABISMO ?: XXXX	DEFICIÊNCIA FÍSICA: XXXX

AMPUTAÇÃO: XXXX

ATITUDES/SINAIS DE EMBRIAGUEZ: NÃO / XXXX

SINAIS DE SUBSTÂNCIAS TÓXICAS ?: NÃO	SOFRIMENTO MENTAL: XXXX

DEFICIÊNCIA AUDIOVISUAL: XXXX

CICATRIZ: XXXX

DEFORMIDADE: XXXX

LOCAL / TIPO TATUAGEM: XXXX

LOCAL / TIPO ACESSÓRIO: XXXX

INFORMAÇÕES COMPLEMENTARES: XXXX

ETILÔMETRO FOI UTILIZADO NESTE ATENDIMENTO ?: SIM

ETILÔMETRO (CONDUTOR) (Mg/LITRO AR): 0,00	ÚLTIMA AFERIÇÃO: 2021-09-20 00:00:00.0	Nº ETILÔMETRO: 05782

Nº INMETRO ETILÔMETRO: 13907444	MARCA ETILÔMETRO: ELEC
MODELO ETILÔMETRO: BAF 300	Nº TESTE ETILÔMETRO: 0160
PRISÃO / APREENSÃO: SEM PRISAO	HOUVE USO DE ALGEMAS / IMOBILIZAÇÃO DE ENVOLVIDOS ?: NÃO

ENVOLVIDO 2

SEXO: FEMININO	TIPO ENVOLVIMENTO: CONDUTOR DE VEICULO E VITIMA	TIPO DE PESSOA: FISICA	COD. NATUREZA: T00009	TENTADO / CONSUMADO: CONSUMADO

DESCRIÇÃO NATUREZA: ACIDENTE DE TRANSITO COM VITIMA

NOME COMPLETO: VICENCIA MARIA DE OLIVEIRA

NACIONALIDADE: BRASILEIRA	DATA NASCIMENTO: 03/09/1963	NATURALIDADE / UF: CARANAIBA / MG
IDADE APARENTE: 58 / GRAU DA LESÃO: LEVES		ESTADO CIVIL: CASADO
ORIENTAÇÃO SEXUAL: IGNORADO	IDENTIDADE DE GÊNERO: NAO SE APLICA	
ENCAMINHAMENTO HOSPITALAR: VÍTIMA REPASSADA PARA TERCEIROS	ÓRGÃO DE REPASSE: SAMU (USB)	
CUTIS: PARDA	OCUPAÇÃO ATUAL: DONA DO LAR	

RELAÇÃO VÍTIMA / AUTOR: IGNORADA

MÃE: MARIA DA CONCEICAO DE OLIVEIRA

PAI: ANTONIO JOSE DE OLIVEIRA

TIPO DO DOCUMENTO DE IDENTIFICAÇÃO: CARTEIRA DE IDENTIDADE CIVIL

NÚMERO DOCUMENTO IDENTIDADE: 2228239	ÓRGÃO EXPEDIDOR: SESP - SECRETARIA ESTADO DA SEGURANCA PUBLICA	UF: MG	CPF / CNPJ: 44826729634

ESCOLARIDADE: ALFABETIZADO

ENDEREÇO (AV., RUA, ETC): RUA ANTONIO GUERRA	NÚMERO: 80	KM: XXXXX	COMPLEMENTO: XXXX
BAIRRO: XXXX	MUNICÍPIO: CONGONHAS		UF: MG
PAÍS: BRASIL	CEP: XXXX	TELEFONE RESIDENCIAL/ CELULAR: (31) 998-350-056	TELEFONE COMERCIAL/ CELULAR: XXXX
EMAIL: XXXX	MOTIVO AUSÊNCIA TELEFONE/EMAIL: INFORMAÇÃO DESCONHECIDA		

PESO ESTIMADO: XXXX	ALTURA ESTIMADA: XXXX	CALVÍCIE ?: XXXX	CABELO: XXXX	COR CABELO: XXXX
COR OLHOS: XXXX		ESTRABISMO ?: XXXX	DEFICIÊNCIA FÍSICA: XXXX	

CÂMARA MUNICIPAL DE OURO BRANCO
19

ENVOLVIDO 2

AMPUTAÇÃO: XXXX

ATITUDES/SINAIS DE EMBRIAGUEZ: NÃO / XXXX

SINAIS DE SUBSTÂNCIAS TÓXICAS ?: NÃO

SOFRIMENTO MENTAL: XXXX

DEFICIÊNCIA AUDIOVISUAL: XXXX

CICATRIZ: XXXX

DEFORMIDADE: XXXX

LOCAL / TIPO TATUAGEM: XXXX

LOCAL / TIPO ACESSÓRIO: XXXX

INFORMAÇÕES COMPLEMENTARES: XXXX

ETILÔMETRO FOI UTILIZADO NESTE ATENDIMENTO ?: NÃO

MOTIVO: NÃO HOUVE NECESSIDADE

OUTROS: NÃO HOUVE NECESSIDADE

PRISÃO / APREENSÃO: SEM PRISAO

HOUVE USO DE ALGEMAS / IMOBILIZAÇÃO DE ENVOLVIDOS ?: NÃO

ENVOLVIDO 3

SEXO: MASCULINO

TIPO ENVOLVIMENTO: TESTEMUNHA DE APRESENTACAO

TIPO DE PESSOA: FISICA

COD. NATUREZA: T00009

TENTADO / CONSUMADO: CONSUMADO

DESCRIÇÃO NATUREZA: ACIDENTE DE TRANSITO COM VITIMA

NOME COMPLETO: SERGIO AUGUSTO DE ALMEIDA BRAGA

NACIONALIDADE: BRASILEIRA

DATA NASCIMENTO: 08/08/1954

NATURALIDADE / UF: CARATINGA / MG

IDADE APARENTE: 67

ESTADO CIVIL: CASADO

ORIENTAÇÃO SEXUAL: IGNORADO

IDENTIDADE DE GÊNERO: NAO SE APLICA

CUTIS: BRANCA

OCUPAÇÃO ATUAL: EMPRESARIO

MÃE: LEONICE DE ALMEIDA BRAGA

PAI: AUGUSTO BRAGA FILHO

TIPO DO DOCUMENTO DE IDENTIFICAÇÃO: CARTEIRA DE IDENTIDADE CIVIL

NÚMERO DOCUMENTO IDENTIDADE: 375870

ÓRGÃO EXPEDIDOR: SESP - SECRETARIA ESTADO DA SEGURANCA PUBLICA

UF: MG

CPF / CNPJ: 15678881604

ESCOLARIDADE: ENSINO MEDIO COMPLETO (2° GRAU)

ENDEREÇO (AV., RUA, ETC): RUA FERNANDO FRANCA CAMPOS

NÚMERO: 71

KM: XXXXX

COMPLEMENTO: XXXX

BAIRRO: SAO BENTO

MUNICÍPIO: BELO HORIZONTE

UF: MG

PAÍS: BRASIL

CEP: XXXX

TELEFONE RESIDENCIAL/ CELULAR: (31) 992-390-143

TELEFONE COMERCIAL/ CELULAR: XXXX

EMAIL: XXXX

MOTIVO AUSÊNCIA TELEFONE/EMAIL: INFORMAÇÃO DESCONHECIDA

ENVOLVIDO 4

SEXO: MASCULINO

TIPO ENVOLVIMENTO: TESTEMUNHA DE APRESENTACAO

TIPO DE PESSOA: FISICA

COD. NATUREZA: T00009

TENTADO / CONSUMADO: CONSUMADO

DESCRIÇÃO NATUREZA: ACIDENTE DE TRANSITO COM VITIMA

NOME COMPLETO: ALOISIO AMANCIO DE SOUZA

NACIONALIDADE: BRASILEIRA

DATA NASCIMENTO: 12/09/1970

NATURALIDADE / UF: CARANAIBA / MG

IDADE APARENTE: 51

ESTADO CIVIL: CASADO

ORIENTAÇÃO SEXUAL: IGNORADO

IDENTIDADE DE GÊNERO: NAO SE APLICA

CUTIS: PARDA

OCUPAÇÃO ATUAL: XXXX

CÂMARA MUNICIPAL DE OURO BRANCO
20

ENVOLVIDO 4

MÃE: MARIA DOMINGOS DE SOUZA

PAI: JOAO AMANCIO DE SOUZA

TIPO DO DOCUMENTO DE IDENTIFICAÇÃO: CARTEIRA DE IDENTIDADE CIVIL

NÚMERO DOCUMENTO IDENTIDADE: 8419113 | ÓRGÃO EXPEDIDOR: SESP - SECRETARIA ESTADO DA SEGURANCA PUBLICA | UF: MG | CPF / CNPJ: 00469342609

ESCOLARIDADE: ESCOLARIDADE - IGNORADA

ENDEREÇO (AV., RUA, ETC): RUA ANTONIO GUERRA | NÚMERO: 80 | KM: XXXXX | COMPLEMENTO: XXXX

BAIRRO: XXXX | MUNICÍPIO: CONGONHAS | UF: MG

PAÍS: BRASIL | CEP: XXXX | TELEFONE RESIDENCIAL/ CELULAR: XXXX | TELEFONE COMERCIAL/ CELULAR: XXXX

EMAIL: XXXX | MOTIVO AUSÊNCIA TELEFONE/EMAIL: INFORMAÇÃO DESCONHECIDA

ANEXO TRÂNSITO

TIPO DE ACIDENTE: COLISAO FRONTAL

DANOS AO PATRIMÔNIO

PRIVADO XXXX

PÚBLICO

FEDERAL XXXX

ESTADUAL XXXX

MUNICIPAL XXXX

VEÍCULOS

VEÍCULO 1

SITUAÇÃO DO LOCAL: ACIDENTE COM VITIMA, LOCAL DESFEITO PARA DESOBSTRUIR O TRANSITO

ENVOLV. NR.: 1 | SITUAÇÃO VEÍCULO: VEICULO LIBERADO | MOTIVO APREENSÃO: XXXX

NR. CRLV/CLA: XXXX | RENAVAM: 481882910 | TIPO DE VEÍCULO: AUTOMOVEL

CHASSI: JMYXTGA2WCZA13914 | MARCA / MODELO: I/MMC ASX 2.0 4WD | MUNICÍPIO: BELO HORIZONTE | UF: MG

ESPÉCIE: PASSAGEIRO | CATEGORIA: PARTICULAR | ACOPLADO?: XXXX | ACOPLADO AO VEÍCULO NR.: XXXX

PLACA: OMA-8787 | COR PREDOMINANTE: BRANCA | ANO EXERCÍCIO: 2021 | ANO FABRICAÇÃO: 2012 | SEGURO OBRIGATÓRIO ?: XXXX | SEGURO OPCIONAL ?: XXXX

NOME PROPRIETÁRIO: CAMILA MARINHO COUTO DE ALMEIDA

OS DADOS DO VEÍCULO FORAM VALIDADOS NO SDAK? SIM

DADOS CONDUTOR | INFORMOU DADOS DE HABILITAÇÃO?: SIM | PAÍS DE EMISSÃO: BRASIL | TIPO: NOVA | Nº DO REGISTRO: 02707089218 | CATEGORIA: B | RECOLHIDA ?: NÃO | UF: MG

DATA 1º HABILITAÇÃO: 20/01/2003 | DATA VENCIMENTO: 07/11/2022 | SITUAÇÃO DO CONDUTOR: HABILITADO

SENTIDO DO TRÁFEGO DO VEÍCULO (ORIGEM/DESTINO): CRESCENTE | TACÓGRAFO: CRESCENTE | Nº OCUPANTES: 1

HOUVE CONDIÇÕES DE PRODUZIR MATERIAL FOTOGRÁFICO ? SIM

TODOS OS OCUPANTES DO VEÍCULO

ENVOLVIDO	DISPOSITIVO DE SEGURANÇA	OCUPANTE
CAMILA MARINHO COUTO DE ALMEIDA BRAGA	CINTO DE SEGURANCA, CINTO DE SEGURANCA	CONDUTOR DO VEICULO (0300)

DANO(S) APARENTE(S): CONFORME RELATÓRIO DE DANOS DO VEÍCULO

VEÍCULO TRANSPORTANDO CARGA: XXXX | Nº DA ONU: XXXX | Nº DA NOTA FISCAL: XXXX | VALOR DA NOTA FISCAL: XXXX | EXPEDIDOR: XXXX

MERCADORIA TRANSPORTADA: XXXX

DINÂMICA DO ACIDENTE - VEÍCULO 1

NATUREZA DO MOVIMENTO DO VEÍCULO: SEGUINDO EM FRENTE

PONTO DE IMPACTO: FRENTE CENTRAL, FRENTE ESQUERDA

VIA: PISTA DUPLA | NÚMERO DE FAIXAS DE TRÂNSITO: 1 (UMA)

DIGITADOR: PM1350834

GERADO POR: PC1112909
21/03/2022 09:32

CÂMARA MUNICIPAL DE OURO BRANCO 21

VEÍCULOS

DINÂMICA DO ACIDENTE - VEÍCULO 1

LARGURA DA PISTA: ESTREITA (ATE 7.0M)	TRAÇADO DA PISTA: CURVA
RELEVO DA PISTA: PLANO	SEPARAÇÃO FÍSICA: NAO EXISTE
CONDIÇÃO DA PISTA: RACHADURA	
PAVIMENTO: OUTROS (NO HISTORICO)	ACOSTAMENTO: NAO HA
CALÇADA: NAO HA	CARACTERÍSTICA DA VIA: DESVIO/VARIANTE; MÃO DE DIREÇÃO DA VIA: DUPLA
OBRA DE ARTE: OUTRAS (NO HISTORICO)	
SUPERFÍCIE DA PISTA: SECA	
TEMPO: BOM	LUMINOSIDADE: DIA
SINALIZAÇÃO VERTICAL: EM MAS CONDICOES	SINALIZAÇÃO HORIZONTAL: NAO HA
SINALIZAÇÃO EXISTENTE: OUTROS (NO HISTORICO)	
CONTROLE DE TRÁFEGO: INEXISTENTE	MARCAS LONGITUDINAIS (VIÁRIAS): NAO HA
RESTRIÇÃO DE VISIBILIDADE: NAO HA	
OBRAS NA PISTA: MAL SINALIZADA	VELOCIDADE PERMITIDA EM KM/H: XXXX

DANOS/AVARIAS - VEÍCULO 1

PEÇAS ESTRUTURAIS/SEGURANÇA PASSIVA AVARIADAS NO ACIDENTE

1. PAINEL CORTA-FOGO	SIM
2. LONGARINA DIANTEIRA ESQUERDA	SIM
3. CAIXA DE RODA DIANTEIRA ESQUERDA	SIM
4. ESTRUTURA DA SOLEIRA ESQUERDA	NÃO
5. AIR BAGS FRONTAIS	SIM
6. AIR BAGS LATERAIS	NÃO
7. ESTRUTURA DA COLUNA DIANTEIRA ESQUERDA	NÃO
8. ESTRUTURA DA COLUNA CENTRAL ESQUERDA	NÃO
9. ESTRUTURA DA COLUNA TRASEIRA ESQUERDA	NÃO
10. CAIXA DE RODA TRASEIRA ESQUERDA	NÃO
11. ASSOALHO CENTRAL ESQUERDO	NÃO
12. LONGARINA TRASEIRA ESQUERDO	NÃO
13. ASSOALHO PORTAMALAS OU CAÇAMBA	NÃO
14. LONGARINA TRASEIRA DIREITA	NÃO
15. CAIXA DE RODA TRASEIRA DIREITA	NÃO
16. ESTRUTURA DA COLUNA TRASEIRA DIREITA	NÃO
17. ESTRUTURA DA SOLEIRA DIREITA	NÃO
18. ESTRUTURA DA COLUNA CENTRAL DIREITA	NÃO
19. ESTRUTURA DA COLUNA DIANTEIRA DIREITA	NÃO
20. ASSOALHO CENTRAL DIREITO	NÃO
21. CAIXA DE RODA DIANTEIRA DIREITA	NÃO
22. LONGARINA DIANTEIRA DIREITA	NÃO

TOTAL SIM	TOTAL NA	TOTAL GERAL (SIM + NA)	MONTA
4	0	4	MÉDIA

OBSERVAÇÕES: QUEBRA DO PARABRISA, AMASSAMENTO DO CAPO, QUEBRA DO PARACHOQUE FRONTAL, AMASSANENTO DA LATARIA FRONTAL LADO ESQUERDO

VEÍCULO 2

SITUAÇÃO DO LOCAL: ACIDENTE COM VITIMA, LOCAL DESFEITO PARA DESOBSTRUIR O TRANSITO

ENVOLV. NR.: 2	SITUAÇÃO VEÍCULO: VEICULO LIBERADO	MOTIVO APREENSÃO: XXXX	
NR. CRLV/CLA: XXXX	RENAVAM: 940504758	TIPO DE VEÍCULO: AUTOMOVEL	
CHASSI: 9BD17140G85113896	MARCA / MODELO: FIAT/PALIO ELX FLEX	MUNICÍPIO: XXXX	UF: MG

DIGITADOR: PM1350834

GERADO POR: PC1112909
21/03/2022 09:32

CÂMARA MUNICIPAL DE OURO BRANCO
22

VEÍCULOS

VEÍCULO 2

ESPÉCIE	CATEGORIA	ACOPLADO?	ACOPLADO AO VEÍCULO NR.
PASSAGEIRO	PARTICULAR	XXXX	XXXX

PLACA	COR PREDOMINANTE	ANO EXERCÍCIO	ANO FABRICAÇÃO	SEGURO OBRIGATÓRIO ?	SEGURO OPCIONAL ?
HHM-6724	PRATA	2021	2007	XXXX	XXXX

NOME PROPRIETÁRIO: SAMUEL LUCAS OLIVEIRA CARDOSO

OS DADOS DO VEÍCULO FORAM VALIDADOS NO SDAK? SIM

DADOS CONDUTOR	INFORMOU DADOS DE HABILITAÇÃO?	PAÍS DE EMISSÃO	TIPO	Nº DO REGISTRO	CATEGORIA	RECOLHIDA ?	UF
	SIM	BRASIL	NOVA	03042834206	B	NÃO	MG

DATA 1º HABILITAÇÃO	DATA VENCIMENTO	SITUAÇÃO DO CONDUTOR
01/06/1983	03/02/2022	HABILITADO

SENTIDO DO TRÁFEGO DO VEÍCULO (ORIGEM/DESTINO)	TACÓGRAFO	Nº OCUPANTES
DECRESCENTE	DECRESCENTE	1

HOUVE CONDIÇÕES DE PRODUZIR MATERIAL FOTOGRÁFICO ? SIM

TODOS OS OCUPANTES DO VEÍCULO

ENVOLVIDO	DISPOSITIVO DE SEGURANÇA	OCUPANTE
VICENCIA MARIA DE OLIVEIRA	CINTO DE SEGURANCA	CONDUTOR DE VEICULO E VITIMA (1305)

DANO(S) APARENTE(S): CONFORME RELATÓRIO DE DANOS DO VEÍCULO

VEÍCULO TRANSPORTANDO CARGA	Nº DA ONU	Nº DA NOTA FISCAL	VALOR DA NOTA FISCAL	EXPEDIDOR
XXXX	XXXX	XXXX	XXXX	XXXX

MERCADORIA TRANSPORTADA: XXXX

DINÂMICA DO ACIDENTE - VEÍCULO 2

NATUREZA DO MOVIMENTO DO VEÍCULO: SEGUINDO EM FRENTE

PONTO DE IMPACTO: FRENTE CENTRAL, FRENTE ESQUERDA

VIA	NÚMERO DE FAIXAS DE TRÂNSITO
PISTA DUPLA	1 (UMA)
LARGURA DA PISTA	**TRAÇADO DA PISTA**
ESTREITA (ATE 7.0M)	CURVA
RELEVO DA PISTA	**SEPARAÇÃO FÍSICA**
PLANO	NAO EXISTE

CONDIÇÃO DA PISTA: RACHADURA

PAVIMENTO	ACOSTAMENTO
OUTROS (NO HISTORICO)	NAO HA

CALÇADA	CARACTERÍSTICA DA VIA	MÃO DE DIREÇÃO DA VIA
NAO HA	DESVIO/VARIANTE	DUPLA

OBRA DE ARTE: OUTRAS (NO HISTORICO)

SUPERFÍCIE DA PISTA: SECA

TEMPO	LUMINOSIDADE
BOM	DIA
SINALIZAÇÃO VERTICAL	**SINALIZAÇÃO HORIZONTAL**
EM MAS CONDICOES	NAO HA

SINALIZAÇÃO EXISTENTE: OUTROS (NO HISTORICO)

CONTROLE DE TRÁFEGO	MARCAS LONGITUDINAIS (VIÁRIAS)
INEXISTENTE	NAO HA
RESTRIÇÃO DE VISIBILIDADE	
NAO HA	
OBRAS NA PISTA	**VELOCIDADE PERMITIDA EM KM/H**
MAL SINALIZADA	XXXX

DANOS/AVARIAS - VEÍCULO 2

PEÇAS ESTRUTURAIS/SEGURANÇA PASSIVA AVARIADAS NO ACIDENTE

1. PAINEL CORTA-FOGO	SIM
2. LONGARINA DIANTEIRA ESQUERDA	SIM
3. CAIXA DE RODA DIANTEIRA ESQUERDA	SIM
4. ESTRUTURA DA SOLEIRA ESQUERDA	NÃO
5. AIR BAGS FRONTAIS	NÃO
6. AIR BAGS LATERAIS	NÃO
7. ESTRUTURA DA COLUNA DIANTEIRA ESQUERDA	SIM

DIGITADOR: PM1350834

GERADO POR: PC1112909
21/03/2022 09:32

CÂMARA MUNICIPAL DE OURO BRANCO 23

VEÍCULOS

DANOS/AVARIAS - VEÍCULO 2

8. ESTRUTURA DA COLUNA CENTRAL ESQUERDA	NÃO
9. ESTRUTURA DA COLUNA TRASEIRA ESQUERDA	NÃO
10. CAIXA DE RODA TRASEIRA ESQUERDA	NÃO
11. ASSOALHO CENTRAL ESQUERDO	NÃO
12. LONGARINA TRASEIRA ESQUERDO	NÃO
13. ASSOALHO PORTAMALAS OU CAÇAMBA	NÃO
14. LONGARINA TRASEIRA DIREITA	NÃO
15. CAIXA DE RODA TRASEIRA DIREITA	NÃO
16. ESTRUTURA DA COLUNA TRASEIRA DIREITA	NÃO
17. ESTRUTURA DA SOLEIRA DIREITA	NÃO
18. ESTRUTURA DA COLUNA CENTRAL DIREITA	NÃO
19. ESTRUTURA DA COLUNA DIANTEIRA DIREITA	NÃO
20. ASSOALHO CENTRAL DIREITO	NÃO
21. CAIXA DE RODA DIANTEIRA DIREITA	NÃO
22. LONGARINA DIANTEIRA DIREITA	NÃO

TOTAL SIM	TOTAL NA	TOTAL GERAL (SIM + NA)	MONTA
4	0	4	MÉDIA

OBSERVAÇÕES

AMASSAMENTO DA PORTA DIANTEIRA ESQUERDA, QUEBRA DO PARA CHOQUE FRONTAL, AMASSAMENTO DO CAPÓ E DA LATARIA FRONTAL ESQUERDA

HISTÓRICO DA OCORRÊNCIA / ATIVIDADE

ACIONADOS VIA COPOM, COMPARECEMOS NA RODOVIA MG 443 KM 05, ONDE OCORREU UMA COLISÃO FRONTAL ENVOLVENDO O VEICULO I/MMC DE COR BRANCA PLACA OMA 8787 SENDO CONDUZIDO POR CAMILA MARINHO COUTO DE ALMEIDA E O VEICULO FIAT PALIO DE COR PRATA PLACA HHM 6724, SENDO CONDUZIDO POR VIVENCIA MARIA DE OLIVEIRA.

AO CHEGARMOS NO LOCAL AS CONDUTORAS JA HAVIAM SIDO SOCORRIDAS PELO SAMU SENDO QUE A SENHORA CAMILA FOI ENCAMINHADA PARA O HOSPITAL FOB NA CIDADE DE OURO BRANCO E A SENHORA VIVÊNCIA PARA O HOSPITAL BOM JESUS NA CIDADE DE CONGONHAS.

APÓS A LIBERAÇÃO DA PISTA DE ROLAMENTO, COM A RETIRADA DOS VEÍCULOS ENVOLVIDOS, DESLOCAMOS ATE O HOSPITAL FOB ONDE REALIZAMOS CONTATO COM A SENHORA CAMILA, QUE NOS RELATOU QUE SEGUIA SENTIDO A CIDADE DE OURO BRANCO E AO PASSAR PELO LOCAL ESQUECEU QUE A PISTA PRINCIPAL ESTAVA INTERDITADA E QUE PARA CONTINUAR A VIAGEM TERIA QUE PEGAR UM DESVIO QUE FOI FEITO NO LOCAL, E PARA NÃO BATER NO BLOQUEIO TENTOU DIMINUIR A VELOCIDADE MOMENTO QUE DERRAPOU NA PISTA DE ROLAMENTO INVADINDO A CONTRA MÃO DE DIREÇÃO E COLIDINDO COM O VEICULO FIAT PALIO.

EM CONTATO COM A SENHORA VIVÊNCIA ESSA NOS RELATOU QUE SEGUIA SENTIDO A CIDADE DE CONGONHAS QUANDO AO PASSAR PELO LOCAL VISUALIZOU O VEICULO DA SENHORA CAMILA INVADINDO A CONTRAMÃO NÃO SENDO POSSÍVEL EVITAR A COLISÃO. A SENHORA CAMILA REALIZOU O TESTE COM O ETILOMETRO NÃO SENDO CONSTATADA A PRESENÇA DE ÁLCOOL NO ORGANISMO.

COM A RELAÇÃO A SENHORA VIVÊNCIA NAO REALIZAMOS O TESTE POR CAUSA DO COLAR CERVICAL QUE ESTAVA UTILIZANDO DEVIDO A POSSÍVEL FRATURA DE TORAX, MAS NAO APRESENTAVA NENHUM INDICIO DE USO DE BEBIDA ALCOÓLICA. COM RELAÇÃO A SENHORA CAMILA INFORMO QUE ELA NÃO SOFREU NENHUMA LESÃO EM DECORRÊNCIA DO ACIDENTE. FIZEMOS CONTATO COM O PERITO ROMERO QUE DISSE NAO COMPARECER DEVIDO O ACIDENTE SER COM VITIMA LEVE.

OS VEICULO FORAM RETIRADOS DO LOCAL POR GUINCHO ACIONADO PELO SENHOR SERGIO BRAGA E SENHOR ALOISIO, FAMILIARES DAS CONDUTORAS.

COM RELAÇÃO AOS DANOS SOFRIDOS PELO VEICULO FIAT PALIO, O SENHOR SERGIO BRAGA, PAI DA SENHORA CAMILA FICOU DE ENTRAR EM CONTATO COM O SENHOR ALOISIO PARA PAGAMENTO DO CONSERTO DO VEICULO.

Perícia Técnica

PERÍCIA TÉCNICA COMPARECEU?	PREFIXO DA VIATURA	PLACA DA VIATURA	PERITO (MATRÍCULA - NOME)
NAO	XXXX	XXXX	XXXX - XXXX

MOTIVO DO NÃO COMPARECIMENTO

VITIMAS COM LESÕES LEVES, SEM DANOS A PATRIMONIO PUBLICO

VIATURAS

VIATURA 1

TIPO DA VIATURA	ÓRGÃO
PRINCIPAL	POLICIA MILITAR

DESCRIÇÃO / OBSERVAÇÃO

VIATURA COM CELA -

PLACA	PREFIXO / ÓRGÃO	REGISTRO GERAL	PREFIXO PADRÃO	PROBLEMAS DURANTE O ATENDIMENTO
PUE7841	PM	23109	XXXX	XXXX

DIGITADOR: PM1350834

GERADO POR: PC1112909
21/03/2022 09:32

CÂMARA MUNICIPAL DE OURO BRANCO 24

VIATURA 1

MILITARES/POLICIAIS INTEGRANTES

MILITAR/POLICIAL INTEGRANTE

NUM VIATURA	MATRÍCULA	CARGO
1	1350834	3 SARGENTO

NOME COMPLETO: ROBSON COUBER DA SILVA

CORPORAÇÃO: POLICIA MILITAR

UNIDADE: 2 GP/2 PEL RV/13 CIA PM RV/BPMRV/CPRV

Hipotecado?: NÃO

MILITAR/POLICIAL INTEGRANTE

NUM VIATURA	MATRÍCULA	CARGO
1	1445402	CABO

NOME COMPLETO: ALISSON JOSE DA CRUZ

CORPORAÇÃO: POLICIA MILITAR

UNIDADE: 2 GP/2 PEL RV/13 CIA PM RV/BPMRV/CPRV

Hipotecado?: NÃO

DADOS PARA CONTROLE INTERNO/RELATOR DA OCORRÊNCIA

UNIDADE: 2 GP/2 PEL RV/13 CIA PM RV/BPMRV/CPRV

MATRÍCULA	NOME COMPLETO
1350834	ROBSON COUBER DA SILVA

CARGO: 3 SARGENTO

CORPORAÇÃO: POLICIA MILITAR

ASSINATURA:

RECIBO DA AUTORIDADE A QUE SE DESTINA OU SEU AGENTE / AUXILIAR POLICIAL OU RECIBO DO RESPONSÁVEL CIVIL

DESTINATÁRIO / RECIBO 1

Recebi o "Boletim de Ocorrência" de Número BO XXXX e Número de REDS 2022-004909497-001 para conhecimento e providências, bem como as pessoas, materiais, objetos, animais, substâncias e/ ou documentos que, existindo, estejam descritos ou assinalados neste documento.

DATA	HORA	MATRÍCULA	NOME
XXXX	XXXX	XXXX	XXXX

CARGO: XXXX

ÓRGÃO/UF: POLICIA CIVIL / MG

UNIDADE: 9ª DELEGACIA DE POLICIA CIVIL/OURO BRANCO

PROVIDÊNCIA A SER TOMADA PELA AUTORIDADE: XXXX

ITENS ENTREGUES A ESTE DESTINATÁRIO: XXXX

ASSINATURA

RECIBO GERADO POR: PM1350834 - ROBSON COUBER DA SILVA

DATA DE CRIAÇÃO DO RECIBO: 01/02/2022 19:55

DESTINATÁRIO / RECIBO 2

DATA	HORA	MATRÍCULA	NOME
XXXX	XXXX	XXXX	XXXX

CARGO: XXXX

ÓRGÃO/UF: POLICIA CIVIL / MG

UNIDADE: COORDENACAO DE ADMINISTRACAO DE TRANSITO

CÂMARA MUNICIPAL DE OURO BRANCO
25

PROVIDÊNCIA A SER TOMADA PELA AUTORIDADE
XXXX

ITENS ENTREGUES A ESTE DESTINATÁRIO
XXXX

ASSINATURA

RECIBO GERADO POR:

DATA DE CRIAÇÃO DO RECIBO:
01/02/2022 22:45

FOTOS DOS VEÍCULOS

VEICULO 1

VEICULO 1

CÂMARA MUNICIPAL DE OURO BRANCO
27

VEICULO 1

VEICULO 1

VEICULO 1

VEICULO 2

VEICULO 2

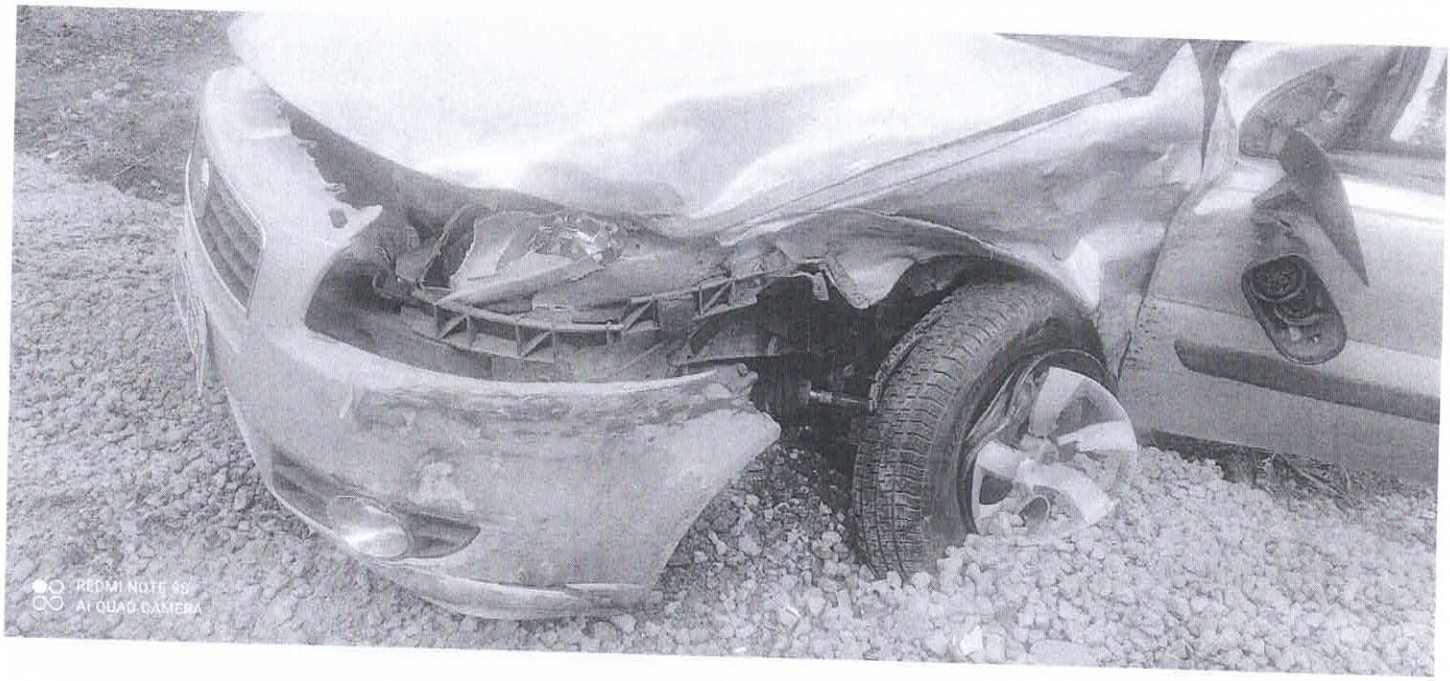

VEICULO 2

CÂMARA MUNICIPAL DE OURO BRANCO
30

VEICULO 2

VEICULO 2

FOTOS DO ACIDENTE DE TRANSITO

DIGITADOR: PM1350834

GERADO POR: PC1112909
21/03/2022 09:32

CÂMARA MUNICIPAL DE OURO BRANCO
31

FOTO ACIDENTE 1

FOTO ACIDENTE 1

FOTO ACIDENTE 1

********* FIM DOS ANEXOS: O RESTANTE DA PÁGINA DEVE SER INUTILIZADO. *********

********* FIM DO REGISTRO: O RESTANTE DA PÁGINA DEVE SER INUTILIZADO. *********

DIGITADOR: PM1350834

CÂMARA MUNICIPAL DE OURO BRANCO
33

GERADO POR: PC1112909
21/03/2022 09:32

UNIDADE RESPONSÁVEL PELO REGISTRO: 65 CIA PM/31 BPM/13 RPM
MUNICÍPIO: OURO BRANCO

UNIDADE DE ÁREA RESPONSÁVEL
UNIDADE MILITAR: 65 CIA PM/31 BPM/13 RPM
UNIDADE POLICIAL: 9ª DELEGACIA DE POLICIA CIVIL/OURO BRANCO

DATA DO REGISTRO: 19/01/2022 21:34
DESTINATÁRIO: 9ª DELEGACIA DE POLICIA CIVIL/OURO BRANCO

ORIGEM DA COMUNICAÇÃO

COMO FOI SOLICITADO O ATENDIMENTO DA OCORRÊNCIA: DEPAROU COM A OCORRENCIA (INICIATIVA)
DATA DA COMUNICAÇÃO: 19/01/2022
HORA DA COMUNICAÇÃO: 21:33
ÓRGÃO SOLICITANTE: XXXX

DADOS DA OCORRÊNCIA / ATIVIDADE

PROVÁVEL DESCRIÇÃO DA OCORRÊNCIA PRINCIPAL: T00008 - ACIDENTE DE TRANSITO SEM VITIMA
TENTADO / CONSUMADO: CONSUMADO
EVENTO OCORRIDO DURANTE O EXERCÍCIO DA ATIVIDADE DE TRANSPORTE POR APLICATIVO?: NÃO

DATA/HORA DO FATO: 19/01/2022 21:33
DATA/HORA DO INÍCIO DO ATENDIMENTO NO LOCAL: 19/01/2022 21:33
DATA/HORA FINAL DO ATENDIMENTO: 20/01/2022 02:38
DATA/HORA FINAL DO PREENCHIMENTO: 20/01/2022 02:38

DESCRIÇÃO DO LUGAR: VIA DE ACESSO PUBLICA
COMPL DE LOCAL MEDIATO: VIA DE ACESSO PUBLICA
LOCAL (AV., RUA, ETC): RODOVIA MG 443
NÚMERO: XXXX
KM: 6
COMPLEMENTO: XXXX
BAIRRO / VILA: XXXX
CEP: XXXX
MUNICÍPIO: OURO BRANCO
UF: MG
PAÍS: BRASIL
PONTO DE REFERÊNCIA: DESVIO IMPROVISADO PROX AO CAMPESTRE
LATITUDE: -20º 31' 19,0"
LONGITUDE: -43º 44' 28,22"
TIPO VIA: ESTRADA/RODOVIA ESTADUAL
CAUSA PRESUMIDA: DEFEITO NA SINALIZACAO

QUALIFICAÇÃO DOS ENVOLVIDOS

ENVOLVIDO 1

SEXO: MASCULINO
TIPO ENVOLVIMENTO: CONDUTOR DO VEICULO
TIPO DE PESSOA: FISICA
COD. NATUREZA: T00008
TENTADO / CONSUMADO: CONSUMADO
DESCRIÇÃO NATUREZA: ACIDENTE DE TRANSITO SEM VITIMA
NOME COMPLETO: MARCOS NEVES DO PRADO
NACIONALIDADE: BRASILEIRA
DATA NASCIMENTO: 31/12/1965
NATURALIDADE / UF: GOVERNADOR VALADARES / MG
IDADE APARENTE: 56
GRAU DA LESÃO: SEM LESOES APARENTES
ESTADO CIVIL: DIVORCIADO
ORIENTAÇÃO SEXUAL: IGNORADO
IDENTIDADE DE GÊNERO: NAO SE APLICA
CUTIS: BRANCA
OCUPAÇÃO ATUAL: COMERCIANTE
MÃE: ILDA NEVES DO PRADO
PAI: NEWTON MIGUEL DO PRADO
TIPO DO DOCUMENTO DE IDENTIFICAÇÃO: CARTEIRA DE IDENTIDADE CIVIL
NÚMERO DOCUMENTO IDENTIDADE: 3708787
ÓRGÃO EXPEDIDOR: SESP - SECRETARIA ESTADO DA SEGURANCA PUBLICA
UF: MG
CPF / CNPJ: 54925460668
ESCOLARIDADE: ENSINO FUNDAMENTAL INCOMPLETO (COMPREENDE OS PRIMEIROS OITO ANOS DE ESTUDO)
ENDEREÇO (AV., RUA, ETC): RUA ARACUAI
NÚMERO: 370
KM: XXXXX
COMPLEMENTO: XXXX
BAIRRO: FONTE GRANDE
MUNICÍPIO: CONTAGEM
UF: MG
PAÍS: BRASIL
CEP: XXXX
TELEFONE RESIDENCIAL/ CELULAR: (77) 981-019-575
TELEFONE COMERCIAL/ CELULAR: XXXX
EMAIL: PRADOGEMS1@GMAIL.COM
PESO ESTIMADO: XXXX
ALTURA ESTIMADA: XXXX
CALVÍCIE ?: XXXX
CABELO: XXXX
COR CABELO: XXXX

DIGITADOR: PM1418045

GERADO POR: PC1112909
21/03/2022 09:34

CÂMARA MUNICIPAL DE OURO BRANCO
34

ENVOLVIDO 1

COR OLHOS: XXXX	ESTRABISMO ?: XXXX	DEFICIÊNCIA FÍSICA: XXXX
AMPUTAÇÃO: XXXX		
ATITUDES/SINAIS DE EMBRIAGUEZ: NÃO / XXXX		
SINAIS DE SUBSTÂNCIAS TÓXICAS ?: NÃO	SOFRIMENTO MENTAL: XXXX	
DEFICIÊNCIA AUDIOVISUAL: XXXX		
CICATRIZ: XXXX		
DEFORMIDADE: XXXX		
LOCAL / TIPO TATUAGEM: XXXX		
LOCAL / TIPO ACESSÓRIO: XXXX		
INFORMAÇÕES COMPLEMENTARES: XXXX		
ETILÔMETRO FOI UTILIZADO NESTE ATENDIMENTO ?: NÃO		
MOTIVO: NÃO HOUVE NECESSIDADE	OUTROS: NÃO HOUVE NECESSIDADE	
PRISÃO / APREENSÃO: SEM PRISAO	HOUVE USO DE ALGEMAS / IMOBILIZAÇÃO DE ENVOLVIDOS ?: NÃO	

ENVOLVIDO 2

SEXO: MASCULINO	TIPO ENVOLVIMENTO: TESTEMUNHA DA AÇÃO DOS POLICIAIS/BOMBEIROS	TIPO DE PESSOA: FISICA	COD. NATUREZA: T00008	TENTADO / CONSUMADO: CONSUMADO
DESCRIÇÃO NATUREZA: ACIDENTE DE TRANSITO SEM VITIMA				
NOME COMPLETO: JOSE DE ALIMATEIA FERNANDES				
NACIONALIDADE: BRASILEIRA	DATA NASCIMENTO: 13/05/1962	NATURALIDADE / UF: BOM JESUS DO GALHO / MG		
IDADE APARENTE: 59		ESTADO CIVIL: ESTADO CIVIL - NAO DECLARADO		
ORIENTAÇÃO SEXUAL: IGNORADO	IDENTIDADE DE GÊNERO: NAO SE APLICA			
CUTIS: PARDA	OCUPAÇÃO ATUAL: XXXX			
MÃE: GERALDA ROSA DIONISIO				
PAI: JOSE FERNANDES DOS SANTOS				
TIPO DO DOCUMENTO DE IDENTIFICAÇÃO: CARTEIRA DE IDENTIDADE CIVIL				
NÚMERO DOCUMENTO IDENTIDADE: 2336600	ÓRGÃO EXPEDIDOR: SESP - SECRETARIA ESTADO DA SEGURANCA PUBLICA	UF: MG	CPF / CNPJ: XXXX	
ESCOLARIDADE: ESCOLARIDADE - IGNORADA				
ENDEREÇO (AV., RUA, ETC): PRACA SAGRADOS CORACOES	NÚMERO: 200	KM: XXXXX	COMPLEMENTO: XXXX	
BAIRRO: CENTRO	MUNICÍPIO: OURO BRANCO	UF: MG		
PAÍS: BRASIL	CEP: XXXX	TELEFONE RESIDENCIAL/ CELULAR: (31)992-720-205	TELEFONE COMERCIAL/ CELULAR: XXXX	
EMAIL: XXXX	MOTIVO AUSÊNCIA TELEFONE/EMAIL: INFORMAÇÃO DESCONHECIDA			

ANEXO TRÂNSITO

TIPO DE ACIDENTE: CAPOTAMENTO

DANOS AO PATRIMÔNIO

PRIVADO XXXX

PÚBLICO

FEDERAL XXXX

ESTADUAL XXXX

MUNICIPAL XXXX

VEÍCULOS

DIGITADOR: PM1418045

GERADO POR: PC1112909
21/03/2022 09:34

CÂMARA MUNICIPAL DE OURO BRANCO
35

VEÍCULOS

VEÍCULO 1

SITUAÇÃO DO LOCAL: ACIDENTE SEM VITIMA, VEICULO AGUARDOU REGISTRO NO LOCAL

ENVOLV. NR.: 1	SITUAÇÃO VEÍCULO: VEICULO LIBERADO	MOTIVO APREENSÃO: XXXX
NR. CRLV/CLA: XXXX	RENAVAM: 938323857	TIPO DE VEÍCULO: AUTOMOVEL
CHASSI: 93XPNK94W8C707242	MARCA / MODELO: MMC/PAJERO SPORT HPE	MUNICÍPIO: GOVERNADOR VALADARES — UF: MG
ESPÉCIE: PASSAGEIRO	CATEGORIA: PARTICULAR	ACOPLADO?: XXXX — ACOPLADO AO VEÍCULO NR.: XXXX
PLACA: HEP-6161	COR PREDOMINANTE: PRATA — ANO EXERCÍCIO: 2021 — ANO FABRICAÇÃO: 2007	SEGURO OBRIGATÓRIO ?: XXXX — SEGURO OPCIONAL ?: XXXX

NOME PROPRIETÁRIO: DEBORA CADES FERNANDA PRADO

OS DADOS DO VEÍCULO FORAM VALIDADOS NO SDAK?: SIM

DADOS CONDUTOR	INFORMOU DADOS DE HABILITAÇÃO?	PAÍS DE EMISSÃO	TIPO	Nº DO REGISTRO	CATEGORIA	RECOLHIDA ?	UF
	SIM	BRASIL	NOVA	03756305899	B	NÃO	MG
DATA 1º HABILITAÇÃO: 27/01/1988	DATA VENCIMENTO: 12/08/2021	SITUAÇÃO DO CONDUTOR: HABILITADO					

SENTIDO DO TRÁFEGO DO VEÍCULO (ORIGEM/DESTINO): OUTROS (NO HISTORICO) — TACÓGRAFO: OUTROS (NO HISTORICO) — Nº OCUPANTES: 1

HOUVE CONDIÇÕES DE PRODUZIR MATERIAL FOTOGRÁFICO ?: NÃO - FALTA DE EQUIPAMENTO FOTOGRÁFICO

TODOS OS OCUPANTES DO VEÍCULO

ENVOLVIDO	DISPOSITIVO DE SEGURANÇA	OCUPANTE
MARCOS NEVES DO PRADO	CINTO DE SEGURANCA	CONDUTOR DO VEICULO (0300)

DANO(S) APARENTE(S): CONFORME RELATÓRIO DE DANOS DO VEÍCULO

VEÍCULO TRANSPORTANDO CARGA	Nº DA ONU	Nº DA NOTA FISCAL	VALOR DA NOTA FISCAL	EXPEDIDOR
XXXX	XXXX	XXXX	XXXX	XXXX

MERCADORIA TRANSPORTADA: XXXX

DINÂMICA DO ACIDENTE - VEÍCULO 1

NATUREZA DO MOVIMENTO DO VEÍCULO: SEGUINDO EM FRENTE

PONTO DE IMPACTO: FRENTE CENTRAL, LADO ESQUERDO - CENTRO, LADO ESQUERDO - FRENTE, LADO ESQUERDO - TRASEIRA

VIA: PISTA DUPLA	NÚMERO DE FAIXAS DE TRÂNSITO: 2 (DUAS)
LARGURA DA PISTA: LARGA (ACIMA DE 7.0M)	TRAÇADO DA PISTA: CURVA
RELEVO DA PISTA: OUTROS (NO HISTORICO)	SEPARAÇÃO FÍSICA: NAO EXISTE
CONDIÇÃO DA PISTA: OUTRAS (NO HISTORICO)	
PAVIMENTO: OUTROS (NO HISTORICO)	ACOSTAMENTO: NAO HA

CALÇADA: NAO HA — CARACTERÍSTICA DA VIA: OUTRAS — MÃO DE DIREÇÃO DA VIA: DUPLA

OBRA DE ARTE: NAO HA OBRA DE ARTE

SUPERFÍCIE DA PISTA: OUTROS (DISCRIMINAR HISTORICO)

TEMPO: BOM	LUMINOSIDADE: NOITE SEM ILUMINACAO
SINALIZAÇÃO VERTICAL: NAO HA	SINALIZAÇÃO HORIZONTAL: NAO HA
SINALIZAÇÃO EXISTENTE: OUTROS (NO HISTORICO)	
CONTROLE DE TRÁFEGO: INEXISTENTE	MARCAS LONGITUDINAIS (VIÁRIAS): NAO HA
RESTRIÇÃO DE VISIBILIDADE: OUTROS	
OBRAS NA PISTA: NAO HA OBRA	VELOCIDADE PERMITIDA EM KM/H: 40

DANOS/AVARIAS - VEÍCULO 1

PEÇAS ESTRUTURAIS/SEGURANÇA PASSIVA AVARIADAS NO ACIDENTE

1. PAINEL CORTA-FOGO — NÃO

DIGITADOR: PM1418045

GERADO POR: PC1112909
21/03/2022 09:34

CÂMARA MUNICIPAL DE OURO BRANCO
36

VEÍCULOS

DANOS/AVARIAS - VEÍCULO 1

2. LONGARINA DIANTEIRA ESQUERDA	NÃO
3. CAIXA DE RODA DIANTEIRA ESQUERDA	NÃO
4. ESTRUTURA DA SOLEIRA ESQUERDA	NÃO
5. AIR BAGS FRONTAIS	NÃO
6. AIR BAGS LATERAIS	NÃO
7. ESTRUTURA DA COLUNA DIANTEIRA ESQUERDA	NÃO
8. ESTRUTURA DA COLUNA CENTRAL ESQUERDA	NÃO
9. ESTRUTURA DA COLUNA TRASEIRA ESQUERDA	NÃO
10. CAIXA DE RODA TRASEIRA ESQUERDA	NÃO
11. ASSOALHO CENTRAL ESQUERDO	NÃO
12. LONGARINA TRASEIRA ESQUERDO	NÃO
13. ASSOALHO PORTAMALAS OU CAÇAMBA	NÃO
14. LONGARINA TRASEIRA DIREITA	NÃO
15. CAIXA DE RODA TRASEIRA DIREITA	NÃO
16. ESTRUTURA DA COLUNA TRASEIRA DIREITA	NÃO
17. ESTRUTURA DA SOLEIRA DIREITA	NÃO
18. ESTRUTURA DA COLUNA CENTRAL DIREITA	NÃO
19. ESTRUTURA DA COLUNA DIANTEIRA DIREITA	NÃO
20. ASSOALHO CENTRAL DIREITO	NÃO
21. CAIXA DE RODA DIANTEIRA DIREITA	NÃO
22. LONGARINA DIANTEIRA DIREITA	NÃO

TOTAL SIM	TOTAL NA	TOTAL GERAL (SIM + NA)	MONTA
0	0	0	PEQUENA

OBSERVAÇÕES
DANOS GENERALIZADOS EM TODO LADO ESQUERDO DO VEICULO, COMO AMASSAMENTO E QUEBRA DOS VIDROS LATERAIS.

HISTÓRICO DA OCORRÊNCIA / ATIVIDADE

ACIONADOS VIA SALA DE OPERAÇÕES, DESLOCAMOS ATÉ O ENDEREÇO RETRO, ONDE SEGUNDO INFORMAÇÕES PRELIMINARES HOUVE UM ACIDENTE DE TRANSITO SEM VITIMA(CAPOTAMENTO).

JÁ NO LOCAL, REALIZAMOS CONTATO COM O SR.MARCOS NEVES DO PRADO E RELATOU QUE ESTAVA NA CONDUÇÃO DO V1(MMC/PAJERO HPE, PLACA HEP6161), MOMENTO EM QUE NÃO OBSERVOU O DESVIO EXISTENTE, DEVIDO A UMA DEPRESSÃO NA PISTA E TRANSPÕS A BARREIRA DE "ESCORIA" PERDENDO O CONTROLE DO V1, VINDO A CAPOTAR COM O VEICULO.

AINDA DE ACORDO COM O SR.MARCOS PRADO A SINALIZAÇÃO EXISTENTE NO LOCAL ESTAVA PRECÁRIA E QUE MESMO EM VELOCIDADE COMPATÍVEL COM A VIA, NÃO PODE EVITAR O ACIDENTE.

APÓS CONSULTARMOS A SITUAÇÃO DO VEICULO NO SISTEMA ONDE ESTAVA REGULAR, ESTE FOI LIBERADO PARA REMOÇÃO POR GUINCHO PARTICULAR ACIONADO PELO RESPONSÁVEL DO V1;

CONTUDO INDAGADO SOBRE A CNH, O SR.MARCOS ALEGOU QUE SUA CNH ESTAVA VENCIDA, SENDO CONFIRMADO PELO SISTEMA QUE A CNH N°03756305899, CAT "B", VALIDADE 12/08/2021, HAVIA VENCIDO A MAIS DE 30 DIAS.

NÃO FORAM LAVRADAS AS RESPECTIVAS AITS, DEVIDO A FALTA DE TALONÁRIO.

REGISTRO FEITO PARA FUTUROS FINS.

Perícia Técnica

PERÍCIA TÉCNICA COMPARECEU?	PREFIXO DA VIATURA	PLACA DA VIATURA	PERITO (MATRÍCULA - NOME)
NAO	XXXX	XXXX	XXXX - XXXX

MOTIVO DO NÃO COMPARECIMENTO
ACIDENTE DE TRANSITO SEM VITIMA.

VIATURAS

VIATURA 1

TIPO DA VIATURA	ÓRGÃO
PRINCIPAL	POLICIA MILITAR

DESCRIÇÃO / OBSERVAÇÃO
VIATURA COM CELA -

PLACA	PREFIXO / ÓRGÃO	REGISTRO GERAL	PREFIXO PADRÃO	PROBLEMAS DURANTE O ATENDIMENTO
QMV1556	PM	28284	XXXX	XXXX

DIGITADOR: PM1418045

GERADO POR: PC1112909
21/03/2022 09:34

CÂMARA MUNICIPAL DE OURO BRANCO
37

VIATURA 1

MILITARES/POLICIAIS INTEGRANTES

MILITAR/POLICIAL INTEGRANTE

NUM VIATURA	MATRÍCULA	CARGO
1	1418045	CABO

NOME COMPLETO: WESLEY WESER COELHO ROSA

CORPORAÇÃO: POLICIA MILITAR

UNIDADE: 1 PEL/65 CIA PM/31 BPM/13 RPM | Hipotecado?: NÃO

MILITAR/POLICIAL INTEGRANTE

NUM VIATURA	MATRÍCULA	CARGO
1	1795400	SOLDADO DE 1 CLASSE

NOME COMPLETO: IAGO JOSE VITRAL REZENDE LOPES

CORPORAÇÃO: POLICIA MILITAR

UNIDADE: 1 PEL/65 CIA PM/31 BPM/13 RPM | Hipotecado?: NÃO

DADOS PARA CONTROLE INTERNO/RELATOR DA OCORRÊNCIA

UNIDADE: 1 PEL/65 CIA PM/31 BPM/13 RPM

MATRÍCULA	NOME COMPLETO
1418045	WESLEY WESER COELHO ROSA

CARGO: CABO

CORPORAÇÃO: POLICIA MILITAR

ASSINATURA:

RECIBO DA AUTORIDADE A QUE SE DESTINA OU SEU AGENTE / AUXILIAR POLICIAL OU RECIBO DO RESPONSÁVEL CIVIL

DESTINATÁRIO / RECIBO 1

Recebi o "Boletim de Ocorrência" de Número BO XXXX e Número de REDS 2022-002942950-001 para conhecimento e providências, bem como as pessoas, materiais, objetos, animais, substâncias e/ ou documentos que, existindo, estejam descritos ou assinalados neste documento.

DATA	HORA	MATRÍCULA	NOME
20/01/2022	17:07	1112909	NEYMAR MAGALHAES MEIRELES

CARGO: INVESTIGADOR POLICIA II NIVEL II

ÓRGÃO/UF: POLICIA CIVIL / MG

UNIDADE: 9ª DELEGACIA DE POLICIA CIVIL/OURO BRANCO

PROVIDÊNCIA A SER TOMADA PELA AUTORIDADE: XXXX

ITENS ENTREGUES A ESTE DESTINATÁRIO: XXXX

ASSINATURA

RECIBO GERADO POR: PM1418045 - WESLEY WESER COELHO ROSA | DATA DE CRIAÇÃO DO RECIBO: 20/01/2022 02:19

********* FIM DO REGISTRO: O RESTANTE DA PÁGINA DEVE SER INUTILIZADO. *********

CÂMARA MUNICIPAL DE OURO BRANCO

38